





Prefeitura do Município de Piracicaba  
Secretaria Municipal de Administração

Comissão Permanente de Avaliação de Bens Móveis

**Síntese do Laudo de Avaliação**

Piracicaba, 11 de junho de 2019.

**I – Das Especificações e Valores**

Item	Origem	Especificação do Material	Qtde	Valor Total R\$
01	Cons. da EM. Prof. Luis Cláudio Alves.	Câmera Digital.	01	1.559,40

**II – Do Uso e Destino**

O bem acima especificado será de uso exclusivo às atividades do órgão da administração municipal, a Escola Municipal Prof. Luis Cláudio Alves - Secretaria Municipal de Educação.

**III – Do Parecer**

O valor ora avaliado do bem acima especificado é atribuído por esta Comissão, em conformidade com as normas administrativas, normas legais, e da utilidade do bem para a municipalidade.

Desta forma, encaminhe-se para homologação do parecer exarado, publicação e os demais atos Administrativos necessários ao atendimento legal.

A Comissão Permanente de Avaliação de Materiais Permanentes.

*Eduardo Messias de Souza*  
Presidente

*Rudnei Antonio Medeiros*  
Membro

*Elisângela Janglossi Faganello*  
Membro Secretário

Eu, Barjas Negri, Prefeito Municipal, homologo o Laudo de Avaliação acima exarado.

Piracicaba, \_\_\_\_ de \_\_\_\_ de 2019.

Barjas Negri – Prefeito Municipal

**TERMO DE DOAÇÃO**

Pelo presente instrumento o(a) Conselho de Escola da E.M. Prof. Luis Claudio Alves, da Escola EM "Prof. Luis Claudio Alves", faz, em conformidade com a legislação aplicável ao Programa Dinheiro Direto na Escola (PDDE) e demais normas pertinentes à matéria, a doação do(s) bem(s) conforme discriminado(s) abaixo, adquiridos ou produzidos com recursos do referido Programa, para a Prefeitura Municipal de Piracicaba para que seja utilizado(s) e incorporado(s) ao seu patrimônio público e destinado(s) à escola acima identificada, a qual caberá a responsabilidade pela guarda e conservação do(s) mesmo(s).

Nº ORÇ.	DESCRIÇÃO DO BEM	QTD.	NOTA FISCAL		VALOR (R\$)	
			Nº	DATA	UNITÁRIO	TOTAL
1	Câmera Digital Canon DSLR EOS Rebel T6 (IMP)	1	168.277	26/11/2018	1.559,40	1.559,40
<b>TOTALS</b>					1.559,40	1.559,40

Piracicaba, 31 de janeiro de 2019.

Local e Data Nome do(a) Responsável pela UE Assinatura do(a) Responsável pela UE

Silvia Luciana Balthazar Mendes

**Conselho de Escola da E.M. Prof. Luis Claudio Alves**

Atesto recebimento da mercadoria/prestação de serviço em perfeitas condições, quantidade... da nota fiscal nº 168.277 em 26/11/2018, pago com o (s) cheque (s) nº 3.50003/250063 do banco 001/036.63.23

*Vanusa M. C. Oliveira* R.G. 30.684.483-5  
Nome por extenso e RG

Confere com o original  
31/01/19  
*[Signature]*

Comissão Permanente de Avaliação de Bens Móveis

**Ata da Reunião**

Aos onze dia do mês de junho de dois mil e dezenove, na Divisão de Patrimônio, Rua Santa Cruz, nº. 2158, reuniu-se a Comissão Permanente de Avaliação de Bens Móveis, nomeada pela Portaria nº. 3.949/17, alterada pela de nº. 3.986/18, presentes o Presidente e os Membros designados nos termos do artigo 1º, da referida Portaria, para deliberarem os trabalhos de avaliação de material permanente, ora RECEBIDO EM DOAÇÃO do Conselho de Escola da Escola Municipal Professor João Batista Nogueira, inscrita no Cadastro Nacional de Pessoa Jurídica (C.N.P.J.) nº. 03.836.839/0001-52, conforme segue: Um soprador aspirador, modelo: SF3000, 110 Volts, marca: TRAPP, no valor total de R\$ 592,93 (Quinhentos e Noventa e Dois Reais e Noventa e Três Centavos), tendo como destino a Escola Municipal Professor João Batista Nogueira - Secretaria Municipal de Educação. Nada mais tendo a tratar, foi encerrada a reunião e, eu, Elisângela Janglossi Faganello, Secretária, lavro e assino com os demais presentes esta ata.

A Comissão Permanente de Avaliação de Bens Móveis.

*Eduardo Messias de Souza*  
Presidente

*Rudnei Antonio Medeiros*  
Membro

*Elisângela Janglossi Faganello*  
Membro Secretário

Comissão Permanente de Avaliação de Bens Móveis

**Síntese do Laudo de Avaliação**

Piracicaba, 11 de junho de 2019.

**I – Das Especificações e Valores**

Item	Origem	Especificação do Material	Qtde	Valor Total R\$
01	Cons. da EM. Prof. João Batista Nogueira.	Soprador.	01	592,93

**II – Do Uso e Destino**

O bem acima especificado será de uso exclusivo às atividades do órgão da administração municipal, a Escola Municipal Prof. João Batista Nogueira - Secretaria Municipal de Educação.

**III – Do Parecer**

O valor ora avaliado do bem acima especificado é atribuído por esta Comissão, em conformidade com as normas administrativas, normas legais, e da utilidade do bem para a municipalidade.

Desta forma, encaminhe-se para homologação do parecer exarado, publicação e os demais atos Administrativos necessários ao atendimento legal.

A Comissão Permanente de Avaliação de Materiais Permanentes.

*Eduardo Messias de Souza*  
Presidente

*Rudnei Antonio Medeiros*  
Membro

*Elisângela Janglossi Faganello*  
Membro Secretário

Eu, Barjas Negri, Prefeito Municipal, homologo o Laudo de Avaliação acima exarado.

Piracicaba, \_\_\_\_ de \_\_\_\_ de 2019.

Barjas Negri – Prefeito Municipal

**DIÁRIO OFICIAL**

**Expediente**  
O Diário Oficial do Município de Piracicaba  
Site: www.piracicaba.sp.gov.br

**Administração**  
Barjas Negri - Prefeito  
José Antonio de Godoy - Vice-prefeito

**Jornalista responsável**  
João Jacinto de Souza - MTB 21.054

**Diagramação**  
Centro de Informática  
Rua Antonio Correa Barbosa, 2233 - Fone: (19) 3403-1031  
E-mail: diariooficial@piracicaba.sp.gov.br

**Conteúdo**

O conteúdo publicado é de inteira responsabilidade de seus emissores: Órgãos Públicos, Entidades e, demais interessados. Qualquer dúvida ou solicitação de errata deverá ser encaminhada diretamente ao órgão emissor. Para informações sobre como contatar o órgão emissor, ligue 156 - Serviço de Informação à População.



TERMO DE DOAÇÃO

Pelo presente instrumento o Conselho de Escola da Escola Municipal "Professor João Batista Nogueira" faz, em conformidade com a legislação aplicável ao Programa Dinheiro Direto na Escola (PDDE) e demais normas pertinentes à matéria a doação dos bens...

Table with columns: N° ORD, DESCRIÇÃO DO BEM, QTD, NOTA FISCAL, VALOR(R\$), TOTAL. Includes item 1: Suprador.



Prefeitura do Município de Piracicaba Secretaria Municipal de Administração

Comissão Permanente de Avaliação de Bens Móveis

Síntese do Laudo de Avaliação

Piracicaba, 11 de junho de 2.019.

I - Das Especificações e Valores

Table with columns: Item, Origem, Especificação do Material, Qtde, Valor Unitário R\$, Valor Total R\$. Includes items for DVR, security camera, and meeting table.

II - Do Uso e Destino

Os bens acima especificados serão de uso exclusivo às atividades do órgão da administração municipal, a Escola Municipal Prof. Taufic Dumit - Secretaria Municipal de Educação.

III - Do Parecer

Os valores ora avaliados dos bens acima especificados são os atribuídos por esta Comissão, em conformidade com as normas administrativas, normas legais, e da utilidade dos bens para a municipalidade.

Desta forma, encaminhe-se para homologação do parecer exarado, publicação e os demais atos Administrativos necessários ao atendimento legal.

A Comissão Permanente de Avaliação de Materiais Permanentes.

Eduardo Messias de Souza Presidente

Rudnei Antonio Medeiros Membro

Elisângela Janglossi Faganello Membro Secretário

Eu, Barjas Negri, Prefeito Municipal, homologo o Laudo de Avaliação acima exarado.

Piracicaba, de de 2.019.

Barjas Negri - Prefeito Municipal

DANFE (Documento Auxiliar da Nota Fiscal Eletrônica) for B&G Móveis. Includes recipient information, product details, and tax data.

Handwritten notes and stamps on the DANFE, including a 'CONFERE COM' stamp and signatures.

Comissão Permanente de Avaliação de Bens Móveis

Ata da Reunião

Aos onze do mês de junho de dois mil e dezenove, na Divisão de Patrimônio, Rua Santa Cruz, nº. 2158, reuniu-se a Comissão Permanente de Avaliação de Bens Móveis...

A Comissão Permanente de Avaliação de Bens Móveis.

Eduardo Messias de Souza Presidente

Rudnei Antonio Medeiros Membro

Elisângela Janglossi Faganello Membro Secretário

Comissão Permanente de Avaliação de Bens Móveis

Síntese do Laudo de Avaliação

Piracicaba, 11 de junho de 2.019.

I - Das Especificações e Valores

Table with columns: Item, Origem, Especificação do Material, Qtde, Valor Total R\$. Includes items for telephone, portable radio, and multifunctional printer.

II - Do Uso e Destino

Os bens acima especificados serão de uso exclusivo às atividades do órgão da administração municipal, a Escola Municipal Prof. Roberto Damas da Silva - Secretaria Municipal de Educação.

III - Do Parecer

Os valores ora avaliados dos bens acima especificados são os atribuídos por esta Comissão, em conformidade com as normas administrativas, normas legais, e da utilidade dos bens para a municipalidade.

Desta forma, encaminhe-se para homologação do parecer exarado, publicação e os demais atos Administrativos necessários ao atendimento legal.

A Comissão Permanente de Avaliação de Materiais Permanentes.

Eduardo Messias de Souza Presidente

Rudnei Antonio Medeiros Membro

Elisângela Janglossi Faganello Membro Secretário

Eu, Barjas Negri, Prefeito Municipal, homologo o Laudo de Avaliação acima exarado.

Piracicaba, de de 2.019.

Barjas Negri - Prefeito Municipal



Prefeitura do Município de Piracicaba Secretaria Municipal de Administração

Comissão Permanente de Avaliação de Bens Móveis

Ata da Reunião

Aos onze dias do mês de junho de dois mil e dezenove, na Divisão de Patrimônio, Rua Santa Cruz, nº. 2158, reuniu-se a Comissão Permanente de Avaliação de Bens Móveis...

A Comissão Permanente de Avaliação de Bens Móveis.

Eduardo Messias de Souza Presidente

Rudnei Antonio Medeiros Membro

Elisângela Janglossi Faganello Membro Secretário

DANFE (Documento Auxiliar da Nota Fiscal Eletrônica) for NOVELLO ALARMES LTDA ME. Includes recipient information, product details, and tax data.



TERMO DE DOAÇÃO

Pelo presente instrumento o Conselho de Escola da Escola EM Prof. Roberto Damas de Silva, faz, em conformidade com a legislação aplicável ao Programa Dinheiro Direto na Escola (PDDE)...

Table with columns: N° ORD, DESCRIÇÃO DO BEM, QTDDE, NOTA FISCAL N° DATA, VALOR(ES) UNITÁRIO TOTAL. Includes items like 'Telefone Interurb. 40d sem fio Cid' and 'Rádio portátil Lector R4 129'.

TERMO DE DOAÇÃO

Pelo presente instrumento o Conselho de Escola da Escola Municipal Professor Francisco de Almeida Kronka, faz, em conformidade com a legislação aplicável ao Programa Dinheiro Direto na Escola (PDDE)...

Table with columns: N° ORD, DESCRIÇÃO DO BEM, QTDDE, NOTA FISCAL N° DATA, VALOR(ES) UNITÁRIO TOTAL. Includes items like 'Gravador de imagem DVR 16 canais' and 'Câmera VHD 1120'.

TERMO DE DOAÇÃO

Pelo presente instrumento o Conselho de Escola da Escola Municipal Professor Francisco de Almeida Kronka, faz, em conformidade com a legislação aplicável ao Programa Dinheiro Direto na Escola (PDDE)...

Table with columns: N° ORD, DESCRIÇÃO DO BEM, QTDDE, NOTA FISCAL N° DATA, VALOR(ES) UNITÁRIO TOTAL. Includes item 'Fritador Eletr. 1 Cota 01 Feoi-5'.

Table with columns: N° ORD, DESCRIÇÃO DO BEM, QTDDE, NOTA FISCAL N° DATA, VALOR(ES) UNITÁRIO TOTAL. Includes items like 'Gravador de imagem DVR 16 canais' and 'Câmera VHD 1120'.

DANFE (Documento Auxiliar da Nota Fiscal Eletrônica) for G.H. VASCONCELOS TECNOLOGIA - ME. Includes fields for company name, CNPJ, and invoice details.

DANFE (Documento Auxiliar da Nota Fiscal Eletrônica) for ARTEFAPI MOVEIS E EQUIP. COMERCIAIS LTDA. Includes fields for company name, CNPJ, and invoice details.

Comissão Permanente de Avaliação de Bens Móveis Ata da Reunião

Aos onze do mês de junho de dois mil e dezanove, na Divisão de Patrimônio, Rua Santa Cruz, nº 2158, reuniu-se a Comissão Permanente de Avaliação de Bens Móveis, nomeada pela Portaria nº 3.949/17...

A Comissão Permanente de Avaliação de Bens Móveis.

Eduardo Messias de Souza Presidente

Ivan José zotelli Membro

Elisângela Janglossi Faganello Membro Secretário

Comissão Permanente de Avaliação de Bens Móveis Ata da Reunião

Aos onze do mês de junho de dois mil e dezanove, na Divisão de Patrimônio, Rua Santa Cruz, nº 2158, reuniu-se a Comissão Permanente de Avaliação de Bens Móveis, nomeada pela Portaria nº 3.949/17...

A Comissão Permanente de Avaliação de Bens Móveis.

Fabiana Fidêncio Farina Membro

Eduardo Messias de Souza Presidente

Elisângela Janglossi Faganello Membro Secretário

Comissão Permanente de Avaliação de Bens Móveis Síntese do Laudo de Avaliação

Piracicaba, 11 de junho de 2.019. I - Das Especificações e Valores

Table with columns: Item, Origem, Especificação do Material, Qtd, Valor Unitário R\$, Valor Total R\$. Includes items like 'Cons. da EM. Prof. Francisco de Almeida Kronka'.

II - Do Uso e Destino

Os bens acima especificados serão de uso exclusivo às atividades do órgão da administração municipal, a Escola Municipal Prof. Francisco de Almeida Kronka - Secretaria Municipal de Educação.

III - Do Parecer

Os valores ora avaliados dos bens acima especificados são os atribuídos por esta Comissão, em conformidade com as normas administrativas, normas legais, e da utilidade dos bens para a municipalidade.

Desta forma, encaminhe-se para homologação do parecer exarado, publicação e os demais atos Administrativos necessários ao atendimento legal.

A Comissão Permanente de Avaliação de Materiais Permanentes.

Eduardo Messias de Souza Presidente

Ivan José Zotelli Membro

Elisângela Janglossi Faganello Membro Secretário

Eu, Barjas Negri, Prefeito Municipal, homologo o Laudo de Avaliação acima exarado.

Piracicaba, \_\_\_\_ de \_\_\_\_ de 2.019.

Barjas Negri - Prefeito Municipal

Comissão Permanente de Avaliação de Bens Móveis Síntese do Laudo de Avaliação

Piracicaba, 11 de junho de 2.019. I - Das Especificações e Valores

Table with columns: Item, Origem, Especificação do Material, Qtd, Valor Total R\$. Includes item 'Cons. da EM. Prof. Francisco de Almeida Kronka'.

II - Do Uso e Destino

O bem acima especificado será de uso exclusivo às atividades do órgão da administração municipal, a Escola Municipal Prof. Francisco de Almeida Kronka - Secretaria Municipal de Educação.

III - Do Parecer

O valor ora avaliado do bem acima especificado é atribuído por esta Comissão, em conformidade com as normas administrativas, normas legais, e da utilidade do bem para a municipalidade.

Desta forma, encaminhe-se para homologação do parecer exarado, publicação e os demais atos Administrativos necessários ao atendimento legal.

A Comissão Permanente de Avaliação de Materiais Permanentes.

Fabiana Fidêncio Farina Membro

Eduardo Messias de Souza Presidente

Elisângela Janglossi Faganello Membro Secretário

Eu, Barjas Negri, Prefeito Municipal, homologo o Laudo de Avaliação acima exarado.

Piracicaba, \_\_\_\_ de \_\_\_\_ de 2.019.

Barjas Negri - Prefeito Municipal



Prefeitura do Município de Piracicaba Secretaria Municipal de Administração

Comissão Permanente de Avaliação de Bens Móveis Ata da Reunião

Aos onze do mês de junho de dois mil e dezanove, na Divisão de Patrimônio, Rua Santa Cruz, nº 2158, reuniu-se a Comissão Permanente de Avaliação de Bens Móveis, nomeada pela Portaria nº 3.949/17...

A Comissão Permanente de Avaliação de Bens Móveis.

Ivan José Zotelli Membro

Eduardo Messias de Souza Presidente

Elisângela Janglossi Faganello Membro Secretário



Comissão Permanente de Avaliação de Bens Móveis

Síntese do Laudo de Avaliação

Piracicaba, 11 de junho de 2.019.

I – Das Especificações e Valores

Table with 6 columns: Item, Origem, Especificação do Material, Qtde, Valor Unit. R\$, Valor Total R\$. Row 01: Cons. da EM. São Vicente de Paulo, Rádio Portátil, 15, 239,00, 3.585,00

II – Do Uso e Destino

Os bens acima especificados serão de uso exclusivo às atividades do órgão da administração municipal, a Escola Municipal São Vicente de Paulo - Secretaria Municipal de Educação.

III – Do Parecer

Os valores ora avaliados dos bens acima especificados são os atribuídos por esta Comissão, em conformidade com as normas administrativas, normas legais, e da utilidade dos bens para a municipalidade.

Desta forma, encaminhe-se para homologação do parecer exarado, publicação e os demais atos Administrativos necessários ao atendimento legal.

A Comissão Permanente de Avaliação de Materiais Permanentes.

Eduardo Messias de Souza, Presidente

Ivan José Zotelli, Membro

Elisângela Janglossi Fagnello, Membro Secretário

Eu, Barjas Negri, Prefeito Municipal, homologo o Laudo de Avaliação acima exarado.

Piracicaba, \_\_\_\_ de \_\_\_\_ de 2.019.

Barjas Negri – Prefeito Municipal

TERMO DE DOAÇÃO

Foto por meio eletrônico para o Conselho de Defesa do Patrimônio Histórico, Arqueológico, Paisagístico e Cultural de Piracicaba...

Table with 4 columns: Nº, Descrição do Bem, Qtd, Valor Unit. R\$. Row 1: Rádio portátil, 15, 239,00, 3.585,00

DECRETO Nº 17.918, DE 19 DE JUNHO DE 2019. Dispõe sobre o tombamento, como Patrimônio Histórico e Cultural de Piracicaba, dos imóveis de propriedade de Ana Maria Martins Iatauro Cardinali e outro, localizados à Rua Treze de Maio, nº 274 e Rua do Vergueiro, nº 664, bairro Centro, neste Município.

BARJAS NEGRI, Prefeito do Município de Piracicaba, Estado de São Paulo, no uso de suas atribuições, e

CONSIDERANDO o disposto na Lei Complementar nº 171, de 13 de abril de 2005, alterada pela de nº 253, de 02 de junho de 2010, no Parecer de fls. 26/31 e na Ata da 3ª Reunião Ordinária do Conselho de Defesa do Patrimônio Cultural de Piracicaba – CODEPAC, de fls. 46/50, bem como a Homologação do Sr. Prefeito em fls. 37, do Processo Administrativo nº 192.688/2018 desta Prefeitura,

DECRETA

Art. 1º Ficam tombados, como Patrimônio Histórico e Cultural de Piracicaba, os imóveis de propriedade de Ana Maria Martins Iatauro Cardinali e outro, localizados à Rua Treze de Maio, nº 274 e Rua do Vergueiro, nº 664, bairro Centro, neste Município, objeto da matrícula nº 64.898 do 1º Registro de Imóveis de Piracicaba, conforme parecer de tombamento e homologação que ficam fazendo parte integrante do presente Decreto.

Art. 2º Fica o Conselho de Defesa do Patrimônio Cultural de Piracicaba autorizado a inscrever os imóveis de que trata o artigo anterior no Livro de Tombo competente, para todos os efeitos legais.

Art. 3º Este Decreto entra em vigor na data de sua publicação.

Prefeitura do Município de Piracicaba, em 19 de junho de 2019.

BARJAS NEGRI, Prefeito Municipal

ROSÂNGELA MARIA RIZZOLO CAMOLESE, Secretária Municipal da Ação Cultural e Turismo

MILTON SÉRGIO BISSOLI, Procurador Geral do Município

Publicado no Diário Oficial do Município de Piracicaba.

FRANCISCO APARECIDO RAHAL FARHAT, Chefe da Procuradoria Jurídico-administrativa

PARECER PARA TOMBAMENTO IMÓVEIS: RUA 13 DE MAIO, 274 e RUA DO VERGUEIRO, 664

1. Introdução

Trata-se de processo de tombamento dos imóveis localizados na Rua 13 de Maio, 274 e Rua do Vergueiro, 664, na região Centro, neste município, em área de propriedade de Mauricio Martins Iatauro / Ana Maria Martins Iatauro Cardinali (marido: Marcos Cardinali).

A iniciativa do processo de tombamento deu-se por ato deste Conselho, cuja competência está delimitada na Lei Complementar nº. 171, de 13 de abril de 2005.

2. Tombamento do Bem

O objetivo do tombamento do bem individualizado no presente processo decorre do interesse público do Município na preservação daquele imóvel, dados os valores histórico, arquitetônico e paisagístico que apresentam para a comunidade piracicabana.

Descrição:

Uma casa de morada sob o nº. 274 da rua 13 de Maio, esquina da rua do Vergueiro sob o nº. 664 e dois salões com frente para a rua do Vergueiro sob os nºs 692 e 700, nesta cidade e comarca, e seu terreno, que mede 15,00m de frente para a referida rua 13 de Maio, por 46,00m para a rua do Vergueiro, confrontando com essas vias públicas, de um lado com Octaviano Pinto Cesar, e nos fundos com Pedro Crem ou sucessores desses confrontantes. Cadastrada na Prefeitura Municipal local no distrito 01, setor 05, quadra 0076, lotes 0087, 0095, 0129 e 0139, CPDs 0101.146.7, 0013.951.8, 0013.952.0 e 0013.953.1.

Dentro da área delimitada para tombamento constam bens imóveis e paisagísticos, quais sejam:

Imóvel tipo comercial de esquina, entre as ruas do Vergueiro e 13 de Maio, onde funcionou uma loja de aparelhos de Solda. A fachada da Rua do Vergueiro é disposta em dois módulos, sendo o primeiro com 'janela e porta' e o segundo com duas portas de ferro de enrolar. A ornamentação é composta por elementos geométricos em alto e baixo relevo e modenatura simples. Como arremate, acima da cimalha há uma platibanda com altos e baixos correspondentes às aberturas. Acima das portas há grades funcionando como bandeiras. A fachada da Rua 13 de Maio repete os mesmos elementos, com duas portas, além da porta central da fachada da esquina. Este imóvel é típico dos comerciais do centro de Piracicaba, sendo que muitos dos quais já foram demolidos e substituídos por estacionamentos ou novas edificações, tornando o tipo já ameaçado de desaparecimento.

O Imóvel de número 274 da Rua 13 de Maio, foi edificado sobre porão utilizável aproveitando o desnível do terreno, como residencial. A fachada é típica das construídas na cidade de Piracicaba na década de 1940, com chanfro no frontão, elemento muito utilizado por construtores do período, como Paulo Pecorari. Sua fenestração se dispõe em três aberturas, sendo a do meio, mais larga que as laterais. Correspondendo à altura do porão, a fachada principal apresenta abertura tripla em arco abatido, assim como as superiores, sendo a parede ornamentada com modenatura. A ornamentação do edifício foi desenvolvida com elementos geométricos e também com uma cártula. O acesso se dá por uma escadaria que se liga à varanda que faz a volta da fachada.

A planta se desenvolve ao redor do imóvel comercial da esquina e apresenta também fachada na Rua do Vergueiro, cujo partido segue ao da Rua 13 de Maio, com o frontão chanfrado e a modenatura acompanhando o porão. A ornamentação também se desenvolve em elementos geométricos em alto e baixo relevo e como arremate, há uma cártula acima da janela.

Os imóveis estão localizados nas proximidades do SHU Rua do Porto, tombado pelo Codepac, sendo interessante a integração deste patrimônio cultural, paisagístico, arquitetônico e urbanístico com o patrimônio já qualificado como tal, ou seja, o conjunto arquitetônico do Bairro Rua do Porto.

Os elementos estão preservados e a fachada se apresenta íntegra, o que reforça a necessidade de preservação dos imóveis como valiosos representantes da arquitetura piracicabana do primeiro quarto do século XX.

São as características descritas acima, acompanhadas de registro fotográfico anexo que devem ser preservadas por este tombamento, assim como garantia de sua visibilidade a partir das Ruas 13 de Maio e Vergueiro; devendo, para tanto, serem submetidas ao Codepac toda e qualquer iniciativa de manutenção, tratamento paisagístico, acréscimo de construção e de outras benfeitorias que venham a ser propostas e/ou necessárias para o local, conforme legislação vigente.

3. Conclusão

Diante do exposto, constatado o valor arquitetônico, urbanístico e paisagístico e o consequente interesse público do Município na preservação do local, concluímos favoravelmente ao tombamento em grau P - 2 do bem descrito neste processo e, para tanto, o submetemos à análise deste Conselho, na devida forma legal.

É o parecer.

Piracicaba, 25 de fevereiro de 2019.

Marcelo Cachioni - Arquiteto DPH Ipplap



JMAHFUZ receipt form with fields for item description, quantity, and value.

Atestamos recebimento de Mercado Municipal de Serviço

Ass: [Signature]

RECEBEMOS

Form with fields for recipient name, address, and contact information.

JMAHFUZ receipt form with fields for item description, quantity, and value.

Ass: [Signature]

RECEBEMOS

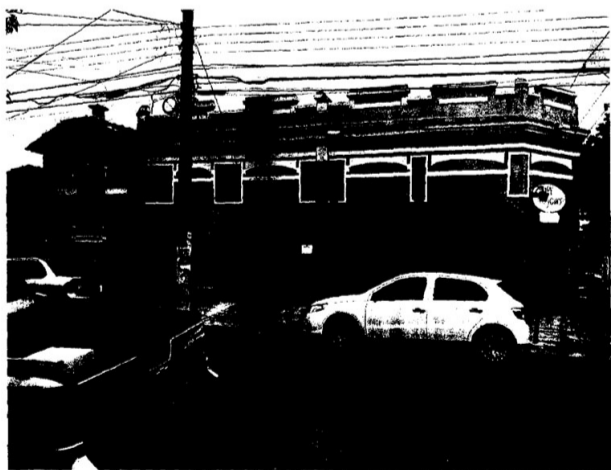
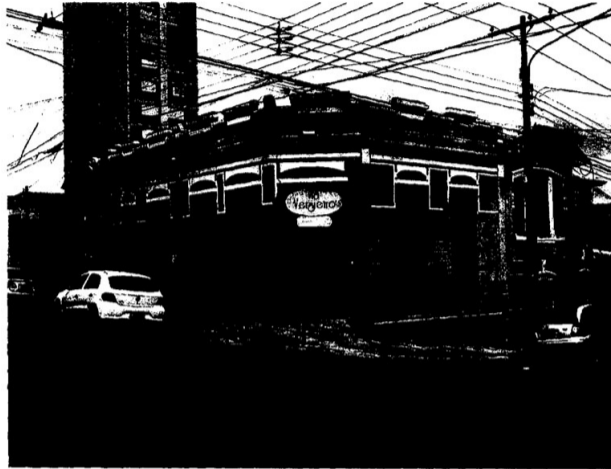

**Prefeitura do Município de Piracicaba**  
Secretaria Municipal de Finanças  
Estado de São Paulo - Brasil  
Departamento de Administração Tributária  
Divisão de Tributos Imobiliários

Protocolo nº 192.688/2018  
Requerente: CODEPAC  
Assunto: Processo de Tombamento  
Localização: Rua Treze de Maio, nº 274 e Rua do Vergueiro nº664.

Ao Sr. Diretor do Depto. de Administração Tributária

Considerando a solicitação de fls. 32/33, após análise quanto aos valores previstos de renúncia, referente à Lei Complementar nº 171/2005, quanto ao impacto orçamentário-financeiro no Município, informamos que caso haja a concessão de isenção de até 100% sobre o valor do IPTU, para o imóvel situado a Rua Treze de Maio, nº 274 e Rua do Vergueiro nº 664, cadastrados e lançados nesta Municipalidade sob CPD 1011467 e 139518, fls. 34 e 35, o valor de renúncia estará dentro do Limite estabelecido na Lei de Diretrizes Orçamentárias (L.D.O.), para o exercício de 2019.

Assim sendo, submetemo-nos à apreciação e autorização de V.Sas., e posterior encaminhamento ao CODEPAC, para demais providências.

Atenciosamente.

Piracicaba, 18 de março de 2019.

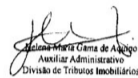
  
Ivan César Canetto  
Diretor do Depto. Adm. Tributária  
Secretaria Municipal de Finanças

De acordo. Encaminhe-se.

  
José Admar Moraes Leite  
Secretaria Municipal de Finanças

*Ac Gabinete do Prefeito  
p/ Autorização.*

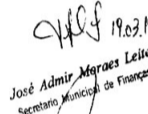
  
José Admar Moraes Leite  
Secretaria Municipal de Finanças

DE ACORDO

BARJAS NEGRÍ  
Prefeito Municipal

CENTRO CÍVICO - Rua Antônio Corrêa Barbosa, 2233 - Centro - Piracicaba - SP - CEP: 13403-1120  
Telefone: (19) 3403-1120

*A DTI  
fe providências.  
25.03.19  
José Admar Moraes Leite  
Secretaria Municipal de Finanças*

DIVISÃO DE TRIBUTOS IMOBILIÁRIOS  
Enviado para publicação  
Em: 25/03/19  
ENCARREGADO

*Ao CODEPAC  
De DTI*

*conforme fls. 33 e 37.*

  
Helena Maria Cordeiro  
Auxiliar Administrativo  
Divisão de Tributos Imobiliários  
26/03/2019

ADJUDICAÇÃO / HOMOLOGAÇÃO

Prestação de serviços técnicos para limpeza interna, desinfecção bacteriológica e potabilização em reservatórios de água dos estabelecimentos de ensino público do Município de Piracicaba, com fornecimento de mão-de-obra, materiais e equipamentos.  
PR-G - PREGAO PRESENCIAL - 52/2019 - EDITAL Nº: 52/2019  
INTERESSADOS: EDUCAÇÃO BASICA

ADJUDICO E HOMOLOGO, nos termos da Legislação em vigor, o procedimento licitatório e a classificação dos itens

FORNECEDOR: JNL CONTROLE DE PRAGAS LTDA  
Item 1 - Prestação de serviços técnicos para limpeza e desinfecção em reservatórios de água, com fornecimento de mão de obra, materiais e equipamentos - UN Quantidade: 8.083.200,00 Valor Unitário: 0,05 Total: 403.351,68  
TOTAL DO FORNECEDOR: 403.351,68  
TOTAL GERAL: 403.351,68

Piracicaba, 19 de junho de 2019

Barjas Negri  
Prefeito Municipal

SECRETARIA MUNICIPAL  
DE ADMINISTRAÇÃO

COMUNICADO  
CONCORRÊNCIA Nº 35/2018

Execução de serviços contínuos de poda e limpeza de palmeiras, poda especial, supressão, destoca, plantio de árvores em áreas públicas e diagnóstico de árvores por ultrassonografia, incluindo gerenciamento informatizado, inclusive retirada, moagem e compostagem dos materiais orgânicos resultantes, com fornecimento de materiais, mão-de-obra, equipamentos e ferramentas.

Comunicamos que foi julgada improcedente a impugnação ao edital interposta pela empresa LM CONSERVAÇÃO PREDIAL LTDA EPP e pelo não conhecimento devido sua intempestividade, da Impugnação da empresa MAXIMUS SERVIÇOS DE PORTARIA E LIMPEZA EIRELI conforme Parecer da Procuradoria Geral n.º 548/2019.

Sendo assim, fica marcada a data de abertura da presente licitação para o dia 27/03/2019 às 13:30 hs e 14 hs, respectivamente.

Piracicaba, 24 de junho de 2019.

Maira Martins de Oliveira Pessini  
Chefe da Divisão de Compras

PREGÃO ELETRÔNICO nº 259/2019

OBJETO: Aquisição de materiais elétricos e materiais para conservação.  
ABERTURA DAS PROPOSTAS: 10/07/2019, às 08h00.  
INÍCIO DA SESSÃO DE DISPUTA DE PREÇOS: 10/07/2019, às 09h00.

O Edital completo poderá ser obtido pelo endereço eletrônico <http://www.licitapira.piracicaba.sp.gov.br>. Dúvidas: Fone (19) 3403-1020.

Piracicaba, 24 de junho de 2019.

Maíra Martins de Oliveira Pessini  
Chefe da Divisão de Compras

PREGÃO ELETRÔNICO nº 260/2019

OBJETO: Comfecção de fardamento  
ABERTURA DAS PROPOSTAS: 08/07/2019 às 08h.  
INÍCIO DA SESSÃO DE DISPUTA DE PREÇOS: 08/07/2019 às 09h.

O Edital completo poderá ser obtido pelo endereço eletrônico <http://www.licitapira.piracicaba.sp.gov.br>. Fone (19) 3403-1020.

Piracicaba, 24 de junho de 2019

Maira Martins de Oliveira Pessini  
Chefe da Divisão de Compras

 **Serviço de Informações à População**  
[www.piracicaba.sp.gov.br](http://www.piracicaba.sp.gov.br)  
[156@piracicaba.sp.gov.br](mailto:156@piracicaba.sp.gov.br)



PROCESSO SELETIVO N° 001/2019

EDITAL DE CONVOCAÇÃO PARA REALIZAÇÃO DA PROVA OBJETIVA DIA 30 DE JUNHO DE 2019 –

FECHAMENTO DOS PORTÕES 9HS.

A Prefeitura Municipal de Piracicaba CONVOCA os candidatos relacionados abaixo para realização da prova objetiva no dia 30 de junho de 2019 às 9hs nos locais estabelecidos abaixo, referente ao Processo Seletivo 001/2019 sob organização e aplicação da Fundação para o Vestibular da Universidade Estadual Paulista “Júlio de Mesquita Filho” – Fundação VUNESP.

Lista de Prédios

0101 FACULDADE ANHANGUERA DE PIRACICABA BLOCO C
RUA SANTA CATARINA, 1005
NOVA AMÉRICA (ÁGUA BRANCA)
PIRACICABA SP

0102 FACULDADE ANHANGUERA DE PIRACICABA BLOCO D
RUA SANTA CATARINA, 1005
NOVA AMÉRICA (ÁGUA BRANCA)
PIRACICABA SP

Esta lista contém os candidatos convocados para prova objetiva em Ordem Alfabética

Table with columns: Nome, Documento, inscrição, opção, Prédio, Sala, and candidate names with their respective numbers and room assignments.



Table with columns: Name, ID, CPF, and three status columns (e.g., .001, .0101, .003). Lists names of citizens and their corresponding identification numbers and status codes.





Table with 10 columns: Name, CPF, RG, DTN, DTI, DTN, DTI, DTN, DTI, DTN, DTI. Lists names and identification numbers for various individuals.









## CONTRIBUINTE

LILIAN CAVAGIONI MITIDIERI  
RUA REGENTE FEIJO, 904

SERGIO PASSINI  
RUA BENJAMIN CONSTANT, 492

MIGUEL SALVADOR DO NASCIMENTO  
RUA JOAO LAURELLI, 374

ML EMPREENDIMENTOS IMOBILIARIOS LTDA  
RUA ORLANDO BUSATO, 122

GAMALIEL ONOFRE BISPO DA SILVA  
RUA DOUTOR EDISON CONSOLMAGNO, 163

JOSE CARLOS DE OLIVEIRA  
RUA DOUTOR EDISON CONSOLMAGNO, 184

FLAVIA ORSI HORN VEIGA  
RUA GOVERNADOR PEDRO DE TOLEDO, 469

ARTHUR APARECIDO NEVES  
AVENIDA ARMANDO DE SALLES OLIVEIRA, 1312

AGNALDO ANTONIO CASTELLUCCI  
AVENIDA ARMANDO DE SALLES OLIVEIRA, 1332

APARECIDO JORGE  
AVENIDA RIO DAS PEDRAS, 415

EDNE PASSINI HISNAUER  
RUA REGENTE FEIJO, 1028

DEBORA MARIA MARIANO PUPPIN  
RUA REGENTE FEIJO, 1042

ANTONIO GUIDO ZAMBONI  
RUA REGENTE FEIJO, 1060

ELISABETH APARECIDA PAZOTTI BOSCO  
RUA REGENTE FEIJO, 1098

JOSE ODAIR SALVADOR AGUIAR  
RUA REGENTE FEIJO, 1140

GISELA JUNQUEIRA NETTO GOTIJO DE CARVALHO  
RUA JOSE PINTO DE ALMEIDA, 470

CAMPNEUS LIDER DE PNEUMATICOS LTDA  
AVENIDA ARMANDO DE SALLES OLIVEIRA, 1323

RAUL A SIQUEIRA  
RUA VOLUNTARIOS DE PIRACICABA, 1205

CILENE CHALITA  
RUA VOLUNTARIOS DE PIRACICABA, 1185

TUFI CHALITA  
RUA JOSE PINTO DE ALMEIDA, 523

JOAO LESCOVAR  
RUA JOSE PINTO DE ALMEIDA, 497

SANTO SALVATICO  
RUA JOSE PINTO DE ALMEIDA, 475

ANTONIO GIACOMO  
RUA JOSE PINTO DE ALMEIDA, 463

GILBERTO ALEXANDRE BUENO DE GODOY  
RUA VOLUNTARIOS DE PIRACICABA, 244

MARIA LUCIANA JORDAO  
RUA VOLUNTARIOS DE PIRACICABA, 252

MARCILIO CAMPACCI  
RUA DO VERGUEIRO, 588

GUILHERME PINAZA  
RUA LUIZ DE QUEIROZ, 593

JURANDIR ONGARATTO  
RUA LUIZ DE QUEIROZ, 585

ARMANDO ALBERICO RICOBELLO  
RUA TIRADENTES, 564

HEITOR GEVARTOSKY  
RUA 13 DE MAIO, 333

HEITOR GEVARTOSKY  
RUA 13 DE MAIO, 323

ANGELO PADULA  
RUA DO VERGUEIRO, 599

MATHEUS CAPOSSOLI ARMELIN  
RUA VOLUNTARIOS DE PIRACICABA, 430

GARÇA BRANCA AGRICULTURA LIMITADA  
RUA VOLUNTARIOS DE PIRACICABA, 440

GARÇA BRANCA AGRICULTURA LIMITADA  
RUA VOLUNTARIOS DE PIRACICABA, 444

JOAO LUIS SILVESTRE DOS SANTOS  
RUA DO ROSARIO, 584

HELIO FRANCO PRADO  
RUA 13 DE MAIO, 467

VASCO LUIZ ALTAFIN  
RUA 13 DE MAIO, 455

SANTOS BUELONI  
RUA TIRADENTES, 597

SANTOS BUELONI  
RUA TIRADENTES, 595

ANTONIO RANALDO FILHO  
RUA VOLUNTARIOS DE PIRACICABA, 640

CARLINDA DIAS DE AGUIAR  
RUA VOLUNTARIOS DE PIRACICABA, 662

CASSIA DE ARAUJO BORTOLETTO  
RUA VOLUNTARIOS DE PIRACICABA, 684

WALDITH MORETTI ACCORSI  
RUA SANTO ANTONIO, 560

CENTRO DO PROFESSORADO PAULISTA  
RUA SANTO ANTONIO, 0

PEDRO NATIVIDADE FERREIRA DE CAMARGO  
RUA 13 DE MAIO, 717

ZEFERINO BACCHI  
RUA 13 DE MAIO, 709

OCTAVIO SARTORI NETO  
RUA 13 DE MAIO, 697

AMALIA DEDINI CARDIA  
RUA 13 DE MAIO, 679

ROBERTO DEDINI  
RUA 13 DE MAIO, 665

ENZO MAZZONETTO VALLER  
RUA VOLUNTARIOS DE PIRACICABA, 788

WALTERLY MORETTI ACCORSI  
RUA GOVERNADOR PEDRO DE TOLEDO, 568

WALDITH MORETTI ACCORSI  
RUA GOVERNADOR PEDRO DE TOLEDO, 570

ELZA CASTELLO MARTINS IATAURO  
RUA GOVERNADOR PEDRO DE TOLEDO, 616

ELIANA CASTRO SALIBA PIACENTINI  
RUA GOVERNADOR PEDRO DE TOLEDO, 622

JCA4 EMPREENDIMENTOS E PARTICIPAÇÕES LTDA  
RUA SANTO ANTONIO, 617

SEBASTIAO SERGIO ZOTELLI  
RUA VOLUNTARIOS DE PIRACICABA, 948

SEBASTIAO SERGIO ZOTELLI  
RUA BENJAMIN CONSTANT, 568

SILVIO LECCIOLI  
RUA BENJAMIN CONSTANT, 570

DIOGENES SPOLIDORIO  
RUA BENJAMIN CONSTANT, 628

LUIZ SILVEIRA GUIMARAES  
RUA 13 DE MAIO, 913

DANIEL DARIO  
TRAVESSA ORESTES MIGLIORANZA, 98

CINTIA MARIA ZOCCA GRACIANO  
RUA SALVADOR GOBETH, 192

NOEDY PERECIN  
RUA VOLUNTARIOS DE PIRACICABA, 1102

LOURIVAL GARCIA  
RUA JOSE PINTO DE ALMEIDA, 600

ANTONIO FIGUEIREDO DE LIMA  
RUA 13 DE MAIO, 1117

JURANDIR JOSE DAMER  
RUA VOLUNTARIOS DE PIRACICABA, 1210

EDUVAL JOSE FAVARO MARQUES  
RUA SANTA CRUZ, 550

ROBERTO DOMINGOS DOS SANTOS  
RUA SANTA CRUZ, 612

TACIANA DESUÓ RODRIGUES  
RUA SANTA CRUZ, 618

JOSE FERNANDO BASSETE  
RUA SANTA CRUZ, 622

HELENA LOVADINI GERMANO  
RUA PRUDENTE DE MORAES, 171

HELENA MARIA CARMIGNANI PESCARIN CHAMMA  
RUA 13 DE MAIO, 262

ANA MARIA MARTINS IATAURO CARDINALI  
RUA DO VERGUEIRO, 692

PAULO DE JESUS GRANATO  
RUA LUIZ DE QUEIROZ, 671

LOURDES NUNES  
RUA TIRADENTES, 666

CLAUDIO LUIZ BRAZ BORTOLETTO  
RUA TIRADENTES, 672

GERVANO VARGAS DINIZ  
RUA TIRADENTES, 690

CYRO OCTAVIO GATTI FERRAZ DE TOLEDO  
RUA TIRADENTES, 728

CAYENNE AGROPECUARIA E PARTICIPAÇÕES LTDA  
RUA PRUDENTE DE MORAES, 349

HERMENEGILDO VENDEMIATTI  
RUA PRUDENTE DE MORAES, 335

LUCIO APARECIDO MONTEIRO MAGNANI  
RUA PRUDENTE DE MORAES, 325

LAERTE RISSO  
RUA DO VERGUEIRO, 687

MARIO JOAO MICHELIN  
RUA PRUDENTE DE MORAES, 421

RAQUEL DE SOUZA  
RUA TIRADENTES, 725

ANTONIO DE PADUA CILLO IATAURO  
RUA 13 DE MAIO, 528

ANTONIO FERNANDES SCARPARI  
RUA 13 DE MAIO, 550

ROBERTO DEDINI  
RUA 13 DE MAIO, 654

MARIANA DE TOLEDO DEDINI  
RUA SANTO ANTONIO, 682

FRANCISCO BUELONI  
RUA ALFERES JOSE CAETANO, 719

FRANCISCO BUELONI  
RUA ALFERES JOSE CAETANO, 715

LAL ADMINISTRADORA DE BENS PROPRIOS LTDA.  
RUA PRUDENTE DE MORAES, 821

FRANCISCO MEDAGLIA  
RUA PRUDENTE DE MORAES, 777

ANDREA SATOLO  
RUA 13 DE MAIO, 946

APARECIDO DONIZETE DE CARVALHO  
RUA BENJAMIN CONSTANT, 690

VALQUIRIA MODA  
RUA BENJAMIN CONSTANT, 724

LUIZ GONZAGA MENEZES DE NAPOLI  
RUA PRUDENTE DE MORAES, 917

SERGIO BRAZ GRISOLIA  
RUA GOVERNADOR PEDRO DE TOLEDO, 719

LUIZ AUGUSTO GUIMARAES DE SOUZA  
RUA GOVERNADOR PEDRO DE TOLEDO, 673

PRIMO RENATO FUZETTI  
RUA PRUDENTE DE MORAES, 1013

RODOLFO CLEMENTE  
RUA PRUDENTE DE MORAES, 1099

MANOEL ANTONIO PETROCELLI MONIS  
AVENIDA ARMANDO DE SALLES OLIVEIRA, 1511

YSNEL MARIA SARAIVA MONIS  
AVENIDA ARMANDO DE SALLES OLIVEIRA, 1505

ANTONIO ROBERTO BARRICHELLO  
RUA 13 DE MAIO, 1230 - .

PAULO NARDIN  
RUA SANTA CRUZ, 0

RODOLFO GANDIN FILHO  
RUA PRUDENTE DE MORAES, 1239

DENIS ANGELI GIACOBELIS  
RUA PRUDENTE DE MORAES, 1237

LUCIA GUIDOLIN DOS SANTOS  
RUA PRUDENTE DE MORAES, 1229

JOSE EDUARDO DELFINI CANÇADO  
RUA PRUDENTE DE MORAES, 1227



ALBERTO PENNO JUNIOR RUA PRUDENTE DE MORAES, 1211	SINEMAR ILSON DE OLIVEIRA RUA FERRAZ DE VASCONCELOS, 260	HUGO ROCHELLE FILHO RUA HIGIENOPOLIS, 0
ELIAS SALUM RUA PRUDENTE DE MORAES, 1197	ANTONIO MARCOS GODOI RUA PRUDENTE DE MORAES, 472	HUGO ROCHELLE FILHO RUA HIGIENOPOLIS, 144
ERMELINDO NARDIN RUA PRUDENTE DE MORAES, 1189	NELSON DUARTE MARTINS RUA DO ROSARIO, 820	ANA PAULA LEITE NOUER ZANAGA RUA MORAES BARROS, 961
JOSE ROBERTO DOMINGUES RUA PRUDENTE DE MORAES, 1187	BENTO DIAS GONZAGA RUA SAO JOSE, 459	DENISE POLACOW BISSON RUA MORAES BARROS, 945
ERMELINDO NARDIN RUA JOSE PINTO DE ALMEIDA, 727	SILVIA REGINA PERINA QUARTIM BARBOSA RUA PRUDENTE DE MORAES, 942	BENTO FRANCISCO SIGNORETTI AVENIDA ARMANDO DE SALLES OLIVEIRA, 1700
LUIZ CARLOS LONGATTO RUA JOSE PINTO DE ALMEIDA, 689	DEBORA COBRA RODRIGUES AVENIDA ARMANDO DE SALLES OLIVEIRA, 1604	MARCIO REGINALDO BORGES DOS SANTOS RUA GUAPIARA, 0
ANTONIO ZAIA RUA ANTONIO CORRÊA BARBOSA, 838	SAMIRA APARECIDA MALUF RUA PRUDENTE DE MORAES, 1116	OSCAR PACKER RUA BENJAMIN CONSTANT, 933
MAURICIO ALONSO MARTINS RUA SAO JOSE, 23	VIVIANE MALUF BARROS DOS SANTOS RUA SAO JOSE, 1107	MARCOS CESAR DE MOURA RUA MORAES BARROS, 1115
LAZARO LUIS CARRARA RUA LUIZ DE QUEIROZ, 836	VALDA VALENTINI FAGANELLO DUMIT RUA SANTA CRUZ, 806	JOSE DE OLIVEIRA DORTA RUA SANTA CRUZ, 912
ALTHAIR ANTONIO SERIO RUA PRUDENTE DE MORAES, 202	JOAO DE ALMEIDA RUA SAO JOSE, 1255	SAID CHALITA RUA MORAES BARROS, 1217
JOSE MARQUES DE OLIVEIRA RUA DO VERGUEIRO, 800	JOAO ERNESTO PETRINI RUA NATALE DE NEGRI, 0	SAID CHALITA RUA MORAES BARROS, 1209
BENEDITO ALVES RUA DO VERGUEIRO, 804	JOAO ERNESTO PETRINI RUA NATALE DE NEGRI, 282	GERALDO VECCHINI RUA MORAES BARROS, 1205
TASSIANA ALMEIDA DA SILVA RUA LUIZ DE QUEIROZ, 833	PARAIZO EMPREENDIMENTOS IMOBILIARIOS SC LTDA RUA OTTILIA NASCIMENTO DA SILVA, 220	HELIO DE ANGELIS JUNIOR RUA JOSE PINTO DE ALMEIDA, 919
ARLINDO ANDRADE RUA LUIZ DE QUEIROZ, 831	LUIZ APARECIDO AVANCINI RUA SAO JOSE, 180	ANTONIO CARLOS BAGLIONI RUA MANOEL VALVERDE, 0
YOLANDA CARRARO ROMANO RUA LUIZ DE QUEIROZ, 807	LEO CAPUTO RUA LUIZ DE QUEIROZ, 900	ALFREDO JOSE BABONI RUA DARIO BRASIL, 0
MARINES PENTEADO VECCHINI MARTINS RUA PRUDENTE DE MORAES, 304	JOAO BAPTISTA TARANTINI RUA LUIZ DE QUEIROZ, 906	ALFREDO JOSE BABONI RUA DARIO BRASIL, 0
JOÃO ANTÔNIO DE SIQUEIRA NETO RUA PRUDENTE DE MORAES, 314	LETICIE ROGERIO RUA ANTONIO CORRÊA BARBOSA, 929	ROBERTO DOMENICO DEFAVARI RUA FERNANDO ZOCCA, 0
CARLOS KREYCI FILHO RUA PRUDENTE DE MORAES, 334	JOAO GALHARDO GOMES FILHO RUA ANTONIO CORRÊA BARBOSA, 915	ROBERTO DOMENICO DEFAVARI RUA FERNANDO ZOCCA, 0
ALDINO KOBAL DE OLIVEIRA RUA PRUDENTE DE MORAES, 358	MUNICIPIO DE PIRACICABA RUA MORAES BARROS, 233	RONALDO JOSE ALVES RUA JOSE POLEZEL, 384
WILMA PETTINAZZI MONTEIRO RUA PRUDENTE DE MORAES, 370	PEDRO SECAMILE RUA SAO JOSE, 304	EDINA KRAIDE RUA DOS GAVIOES, 0
COLORADO ORGANIZACAO CONTABIL LTDA. RUA TIRADENTES, 804	MARINA MARTINELLI GALVÃO RUA SAO JOSE, 316	EDINA KRAIDE RUA DOS GAVIOES, 0
GRUPO ESPIRITA FORA DA CARIDADE NAO HA SALVACAO RUA TIRADENTES, 840	GUIDO FERRACIOLLI GUEDES RUA SAO JOSE, 330	DEEMIS SILVA SANTOS RUA JOSE SPOLIDORO, 0
MIRIAM DE OLIVEIRA ELIAS RUA TIRADENTES, 842	FRANCISCA TERESA VENEZIANO FALEIROS RUA SAO JOSE, 356	DEEMIS SILVA SANTOS RUA JOSE SPOLIDORO, 93
SIDNEY ALDO GRANATO RUA SAO JOSE, 349	LUIZA GOMES DA COSTA RUA TIRADENTES, 900	MARTA APARECIDA DA SILVA AUGUSTO RUA JOANA D ARC, 760
UNIÃO CENTRAL BRASILEIRA DA IGREJA ADVENTISTA DO SÉTIMO DIA RUA SAO JOSE, 337	SEBASTIAO JORGE PEDREIRA RUA TIRADENTES, 910	PAULO DE MATTOS NETTO RUA DOS JASMINS, 103
LEONTINO LEARDINE RUA SAO JOSE, 319	ACHILE MARIO ALESINA JUNIOR RUA DO ROSARIO, 906	PAULO DE MATTOS NETTO RUA DAS HORTENCIAS, 0
DANIEL FARIAS BIANCHINE RUA DO VERGUEIRO, 825	EDINES TOSI TEWFIQ RUA DO ROSARIO, 916	MARCOS PAULO FERRARI THOMASELLA RUA BUENOS AIRES, 0
LUIZ FABRETTI RUA DO VERGUEIRO, 787	NEICON ADMINISTRAÇÃO DE BENS IMOBILIÁRIOS LTDA RUA DO ROSARIO, 934	ISAURINDO GOMES MOREIRA RUA CANANEIA, 0
MARCELO KOITI MATSUBARA RUA PRUDENTE DE MORAES, 414	NEICON ADMINISTRAÇÃO DE BENS IMOBILIÁRIOS LTDA RUA DO ROSARIO, 936	NILTON CEZAR MALAQUIAS RUA AMPARO, 0
FATIMA APARECIDA ANDRE DE MATOS RUA PRUDENTE DE MORAES, 436	NEICON ADMINISTRAÇÃO DE BENS IMOBILIÁRIOS LTDA RUA DO ROSARIO, 946	NILTON CEZAR MALAQUIAS RUA AMPARO, 0
WAGNER RENATO RAMOS RUA PRUDENTE DE MORAES, 454	NEICON ADMINISTRAÇÃO DE BENS IMOBILIÁRIOS LTDA RUA DO ROSARIO, 948	LUCIANO PEREIRA DOS SANTOS RUA BENEDICTO DE GASPARI, 0
LUIZ SERGIO MASSANO RUA TIRADENTES, 815	NEICON ADMINISTRAÇÃO DE BENS IMOBILIÁRIOS LTDA RUA MORAES BARROS, 461	MARIA DALVA PEREIRA TEIXEIRA RUA MARIA CECILIA DE MATTOS DE MORAES, 0
JOSE GENIVALDO PEQUENO RUA JOAQUIM ANTONIO DA SILVA, 0	EDIE BRUSANTIN FILHO RUA MORAES BARROS, 449	GLORIA MARIA DE GODOY ALVES RUA PROF. CINYRA DE ALMEIDA CANTO TEIXEIRA, 48
JOSE GENIVALDO PEQUENO RUA JOAQUIM ANTONIO DA SILVA, 0	LUIZ MASAHIRO KAWAGUCHI RUA MORAES BARROS, 441	VALDIVINO SILVA DE CARVALHO RUA ARMYNTOS RAYA, 0
SINEMAR ILSON DE OLIVEIRA RUA FERRAZ DE VASCONCELOS, 0	JORGE ATSUCHI KAWAGUCHI RUA MORAES BARROS, 433	VALDIVINO SILVA DE CARVALHO RUA ARMYNTOS RAYA, 0
SINEMAR ILSON DE OLIVEIRA RUA FERRAZ DE VASCONCELOS, 260	ANTONIO CALCIDONI RUA MORAES BARROS, 431	LUIZ CARLOS LONGATTO RUA JOSE PINTO DE ALMEIDA, 689
ALMIRA APARECIDA SOARES RODRIGUES RUA LUIZ VAZ DE TOLEDO PIZA, 0	SIDNEY ANTONIO THEODORO RUA LEOGILDO SALVAGNI, 491	S/C IMOBILIARIA FLORES LTDA RUA DONA STELLA, 0
ALMIRA APARECIDA SOARES RODRIGUES RUA LUIZ VAZ DE TOLEDO PIZA, 0	ADEMIR ZANI RUA LEOGILDO SALVAGNI, 0	ALESSANDRO DO PRADO BARBOSA RUA EGILDO RIZZI, 0
LAISA SANT'ANA DA SILVA AVENIDA BRANCA AZEVEDO, 0	JOSE FLAVIO COELHO MENDES RUA MORAES BARROS, 427	JOSE CARLOS CAZAROTTO RUA EGILDO RIZZI, 33
SINEMAR ILSON DE OLIVEIRA RUA FERRAZ DE VASCONCELOS, 0	ANTONIO CARLOS REDI RUA SAO JOSE, 960	ROSANA PIACENTINI RUA ALBANIA, 541
	ANTONIO ANDIA NETO RUA BENJAMIN CONSTANT, 880	















Table with columns for names, identification numbers, and dates. It lists individuals such as ALINE BIGATON ALTARUGIO, AMANDA GOMES RIBEIRO, AMANDA GRANADO, etc., with their respective IDs and dates.



Table of names and identification numbers for the first column, including entries like ANA CLAUDIA RODRIGUES VITAL, ANA CLAUDIA SEGADAS DE ARAUJO, etc.

Table of names and identification numbers for the second column, including entries like ANA PRISCILA DE MELO NUNES MORAIS, ANALICE GUSMAO DE ALMEIDA, etc.





Table with 5 columns: Name, CPF, RG, and birth date. Lists names of individuals and their identification numbers.







Table with 10 columns: Name, CPF, RG, Date of Birth, Date of Issuance, Date of Validity, and Status. Lists names of citizens and their identification details.





Table with columns for name, CPF, RG, and date. Lists names such as DANIEL CELANTI GRANCONATO, DANIEL CLAUDINO, DANIEL COSSA, etc., with their respective identification numbers and dates.



Table listing names and identification numbers for citizens of Piracicaba, organized in two columns. The first column lists names and IDs, and the second column lists names and IDs. The list includes individuals like DAYANA DOMINGUES DE OLIVEIRA, DIEGO APARECIDO FRANCO, and many others.







Table with columns for name, CPF, and date. Includes names like ESTER CAMPOS DANTAS, ESTER MARIA BARROS BOREL, ESTER MARIANO AMARAL, etc.

Table with columns for name, CPF, and date. Includes names like FABIELLE PONTES DA SILVA, FABIO ADRIANO GRANUZZIO, FABIO ALESSANDRO OLIVEIRA DA SILVA, etc.







Table with 2 columns: Name and identification numbers. Lists individuals such as FILIPE LEITAO DA CUNHA, FRANCISCO ROSSI FILHO, FRANCISCO VENERANDO DOS SANTOS, etc.





Table with 5 columns: Name, CPF, RG, Date, and Time. Lists names like Gislaine Aparecida Bueno Nicolau, Gislaine Beserra da Silva, etc.

Table with 5 columns: Name, CPF, RG, Date, and Time. Lists names like Guilherme Henrique de Paula, Guilherme Henrique Nocetti Pires, etc.





Table with columns for names, identification numbers, and dates. Lists individuals such as ISABELLA FONTES CARDOSO POSSARI, JAIR DONIZETI BORTOLOTTI JUNIOR, etc.





Table with columns for names, identification numbers, and dates. Lists individuals such as JOAO VITOR ROSA, JOSE ALBERTO NETO, JOSE ALEXANDRE CHEBEL LABAKI FILHO, etc., with their respective IDs and dates.







Table with 7 columns: Name, ID, CPF, RG, Date of Birth, and Date/Time. Lists individuals such as JULIO CESAR ROMANO, JULIO CESAR SILVA, JULIO CESAR VALERIO RONCATO, etc.

Table with 7 columns: Name, ID, CPF, RG, Date of Birth, and Date/Time. Lists individuals such as KAUE GOMES SILVA, KAUE KELVIN POLETTI, KAUE MALUF MASSARIOL, etc.



LARA CRISTINA OLIVEIRA REZENDE	40250122 6	5364559 6	001	0104	038	08:00 h
LARA HELENA BOLANI PORTEIRO	46064381 2	5372670 7	002	0110	074	08:00 h
LARA OLIVEIRA ENCARNACAO	17989860	5401782 3	003	0107	022	08:00 h
LARA RITA DE MORAIS	7623171 0	5588107 6	003	0107	022	08:00 h
LARISSA ALVES DE LIMA	55540850 4	5369513 5	003	0107	022	08:00 h
LARISSA APARECIDA PEREIRA DE OLIVEIRA	4550137 3	5363521 3	003	0107	022	08:00 h
LARISSA ARRUDA LARA OLIVEIRA	44713837 6	5391864 9	002	0110	074	08:00 h
LARISSA BALTIERI DA SILVA	4397459 7	5642438 8	002	0110	074	08:00 h
LARISSA BORGUETI	48565509 3	5508920 8	002	0110	074	08:00 h
LARISSA CAROLINE PIVETA	40023341 1	5653122 2	003	0107	022	08:00 h
LARISSA CARVALHO DE OLIVEIRA	54.751.018 4	5519721 3	002	0110	074	08:00 h
LARISSA CHRISTINE SANTOS RIBEIRO	42201552 0	5645458 9	003	0107	022	08:00 h
LARISSA CORSI BELOTTO	0000046611663 9	5378173 2	002	0110	074	08:00 h
LARISSA CRISTINA SANTOS DA SILVA	56352459 5	5646252 2	002	0110	075	08:00 h
LARISSA CRISTINE PAGNAN	48651604 0	5377967 3	008	0101	012	08:00 e 14:30 h
LARISSA DE MELLO MATOZINHOS	41765064 4	5454031 3	002	0110	075	08:00 h
LARISSA DE OLIVEIRA MORAL	39082029 5	5639805 0	002	0110	075	08:00 h
LARISSA DELABIO	54670330 6	5512774 6	003	0107	022	08:00 h
LARISSA DOS SANTOS MORARI	40901712 7	5403219 9	005	0103	015	08:00 h
LARISSA DOS SANTOS TREN TRIM RODRIGUES	47914238 5	5423273 2	003	0107	022	08:00 h
LARISSA FERNANDA DOMINGUES ROSSETO	34295167 1	5627989 2	012	0103	024	08:00 h
LARISSA FURLAN	48530242 1	5470203 8	003	0107	022	08:00 h
LARISSA GARCIA CRAVO	353798666	5366999 1	003	0107	022	08:00 h
LARISSA GIL	41465743 3	5626321 0	002	0110	075	08:00 h
LARISSA GOMES MACEDO	55541784 0	5547368 7	002	0110	075	08:00 h
LARISSA GUTIERREZ	36068143 8	5623704 9	002	0110	075	08:00 h
LARISSA LARA DE PAULA	16937160	5652865 5	002	0110	075	08:00 h
LARISSA LAYLA GONCALVES	49.504.866 5	5642451 5	002	0110	075	08:00 h
LARISSA LOPES VENANCIO	45758586 9	5586417 1	002	0110	075	08:00 h
LARISSA MARIA ARAUJO SOUSA	7602417	5364157 4	012	0103	024	08:00 h
LARISSA MARQUES DE ALMEIDA	44769311 6	5368738 8	002	0110	075	08:00 h
LARISSA NADINE SERAFIM	55030509 9	5648885 8	003	0107	022	08:00 h
LARISSA NOEMI MORAES TAVARES	57184904 0	5608490 0	008	0101	012	08:00 e 14:30 h
LARISSA NOLASCO LIMA	49739658 0	5377166 4	002	0110	075	08:00 h
LARISSA NUNES BASTOS	50390522 7	5495906 3	002	0110	075	08:00 h
LARISSA PALOMAR DA SILVA	37926740 8	5577879 8	003	0107	022	08:00 h
LARISSA PEREIRA DE SOUZA	50013932 5	5363394 6	012	0103	024	08:00 h
LARISSA PRISCILA PAGOTI	45007269 1	5653410 8	008	0101	012	08:00 e 14:30 h
LARISSA SECOL LAGOEIRO	43908352 7	5648308 2	003	0107	022	08:00 h
LARISSA SOARES CHAVES	55131117 4	5498365 7	002	0110	075	08:00 h
LARISSA SPOLADORE	43484466 4	5369183 0	002	0110	075	08:00 h
LARISSA STEPHANY DE ASSIS	52542744 2	5365018 2	002	0110	075	08:00 h
LARISSA STORER LEVANDOSQUI FELICIO	54399715 7	5560603 2	002	0110	075	08:00 h
LARISSA VIEIRA DE LIMA DOS ANJOS PEREIRA	54875555 3	5393763 5	002	0110	075	08:00 h
LARISSA VIEIRA OLIVEIRA FREITAS	4921007	5633240 8	002	0110	075	08:00 h
LARISSA ZANUNI CARRARA	48364906 5	5377925 8	002	0110	075	08:00 h
LARYSSA MARIA RODRIGUES SAKIHARA SILVA	462574908 8	5402100 6	008	0101	012	08:00 e 14:30 h
LAUCINEIA ALVES DE SOUZA	60764664 0	5389526 6	005	0103	015	08:00 h
LAUDICEIA OLIVEIRA MARQUES DA SILVA	32692580 6	5529105 8	002	0110	075	08:00 h
LAUDIRA DE CASTRO VIEIRA	11241724 3	5649370 3	008	0101	012	08:00 e 14:30 h
LAURA ALINE DE SOUZA BREGA ARRUDA	001339687	5551218 6	002	0110	075	08:00 h
LAURA BASCHEIRA FERREIRA	57518247 7	5384263 4	003	0107	022	08:00 h
LAURA BERTONCINI MENEZES	10033683	5527793 4	008	0101	012	08:00 e 14:30 h
LAURA CALIMAN DE MORAES	39519588 3	5391463 5	008	0101	012	08:00 e 14:30 h
LAURA CHIAICCHIO GONCALVES VELOSO	35526122 4	5646879 2	008	0101	012	08:00 e 14:30 h
LAURA CORDEIRO BARTOLO	55948446X	5637632 4	003	0107	022	08:00 h
LAURA DE TOLEDO LEME FERREIRA	34593241 9	5480521 0	003	0107	022	08:00 h
LAURA FLORISBELA DE LIMA SILVA	40085094 1	5362934 5	001	0104	038	08:00 h
LAURA HELENA LESSA	42790029 3	5400993 6	002	0110	075	08:00 h
LAURA LEITE FERREIRA	39512265 X	5377273 3	005	0103	015	08:00 h
LAURA MARIA MAURO NAVARRO MODESTO	34954496 7	5636499 7	003	0107	022	08:00 h
LAURA OLIVEIRA CLETO GUERRINI	48742427 X	5521961 6	003	0107	022	08:00 h
LAURA PIRES	43736265 6	5502652 4	002	0110	075	08:00 h
LAURA POLEZI CATALINI	54943938 9	5386844 7	003	0107	022	08:00 h
LAURA RAVAGNANI	56576990 X	5584359 0	003	0107	022	08:00 h
LAURIELE DA COSTA CAMARGO	48849363 8	5569221 4	002	0110	075	08:00 h
LAUSANNE GONCALVES PEREIRA GONÇALES	65817850 7	5376684 9	003	0107	022	08:00 h
LAYANE RODRIGUES VIEIRA	48711361 5	5652907 4	003	0107	022	08:00 h
LAYLA ALVES DE OLIVEIRA	53050	5647168 8	003	0107	022	08:00 h
LAYNA BARBALHO CERQUEIRA	PA/4608905	5638791 1	012	0103	024	08:00 h
LAYS P DE TOLEDO BARBIERI	42318734 X	5368184 3	008	0101	012	08:00 e 14:30 h
LAYSE MONIQUE DE ARAUJO LEITE	423916865	5497661 8	002	0110	075	08:00 h
LAZARO BARBOSA	21909803 7	5371819 4	001	0104	038	08:00 h
LEANDERSON ARAUJO DO NASCIMENTO	11213569 4	5603561 6	001	0104	038	08:00 h
LEANDRA DAL POZZO	506497333 1	5377630 5	002	0110	075	08:00 h
LEANDRA DE OLIVEIRA PEREIRA	55670572 5	5591159 5	003	0107	022	08:00 h
LEANDRA MARIA SCARPARI VIEIRA	23543530 2	5446729 2	003	0107	022	08:00 h
LEANDRO ALVES	43988184 5	5630120 0	002	0110	075	08:00 h
LEANDRO ALVES DE FIGUEIREDO	43432826 1	5653181 8	002	0110	075	08:00 h
LEANDRO ALVES DE OLIVEIRA	57350628 0	5397184 1	003	0107	022	08:00 h
LEANDRO ANDRADE NOGUEIRA	54191970 2	5604340 6	001	0104	038	08:00 h
LEANDRO APARECIDO BUSSATO	42181184 5	5432896 9	003	0107	022	08:00 h
LEANDRO APARECIDO PEREIRA	53398282 0	5366421 3	001	0105	039	08:00 h
LEANDRO ASSALIN	42.608.919 4	5380172 5	003	0107	022	08:00 h
LEANDRO AUGUSTO DO AMARAL	28210322 3	5577189 0	007	0103	019	08:00 h
LEANDRO AUGUSTO RIBEIRO	41.568.544 8	5632935 0	003	0107	022	08:00 h
LEANDRO BARBOSA	45439725 2	5484222 0	007	0103	019	08:00 h
LEANDRO BARBOSA CALDERAN	42272111 6	5552909 7	003	0107	022	08:00 h
LEANDRO BARBOSA DE LIMA PUGLIESE	42575011 5	5544714 7	001	0105	039	08:00 h
LEANDRO BETTIOL	47385812 5	5437539 8	012	0103	024	08:00 h
LEANDRO BIRGES DOS SANTOS	463906640	5650519 1	007	0103	019	08:00 h
LEANDRO BORALLI FURLAN	54500258 8	5652794 2	002	0110	075	08:00 h
LEANDRO BORGHI DE SIQUEIRA	235424894	5395677 0	011	0102	011	08:00 h
LEANDRO CESAR DE CAMPOS	44934757 6	5571937 6	004	0102	002	08:00 h
LEANDRO CESAR SANTOS	45599525 4	5462008 2	003	0107	022	08:00 h
LEANDRO COLOMBO MESCOLOTTI	46170406 7	5496805 4	003	0107	022	08:00 h
LEANDRO COSTA MOREIRA	42522497 1	5581985 0	003	0107	022	08:00 h
LEANDRO DA LUZ CAMPOS	40689424 3	5537483 2	001	0105	039	08:00 h
LEANDRO DANIEL	35265057 6	5635581 5	005	0103	015	08:00 h
LEANDRO DE LIMA COSTA	36432439 9	5644450 8	001	0105	039	08:00 h
LEANDRO DE OLIVEIRA CASAGRANDE	42574147 3	5539826 0	002	0110	075	08:00 h
LEANDRO DE SOUZA SERVINO	47175910 7	5560686 5	002	0110	075	08:00 h
LEANDRO DOS SANTOS AMARAL	11707399	5468075 1	001	0105	039	08:00 h
LEANDRO DRAGUETA DELFINO	325750506	5368620 9	008	0101	012	08:00 e 14:30 h
LEANDRO FAGNER DE ARAUJO	46914581 X	5557046 1	001	0105	039	08:00 h
LEANDRO FERREIRA VIEIRA	40443721 7	5367801 0	003	0107	022	08:00 h
LEANDRO FRAY STURION	41206492 3	5620315 2	007	0103	019	08:00 h
LEANDRO GABRIEL DIAS SARAIVA	46738929 9	5536133 1	006	0102	005	08:00 h
LEANDRO GUEDES DE OLIVEIRA	47610626 6	5650565 5	003	0107	022	08:00 h
LEANDRO HELENO SILVA	32829967 4	5402748 9	001	0105	039	08:00 h
LEANDRO HENRIQUE AIO	27919948 X	5383407 0	002	0110	075	08:00 h
LEANDRO HIROKAZU HIROSE	42443079 4	5380002 8	002	0110	075	08:00 h
LEANDRO IPOJUCAN CARVALHO COSTA	27250908 5	5549099 9	001	0105	039	08:00 h
LEANDRO JOSE CEREGATTO	45188749 9	5605784 9	002	0110	075	08:00 h
LEANDRO KOLOWSKI PORTUGAL	28433563 0	5646230 1	007	0103	019	08:00 h
LEANDRO LOPES DA CRUZ	43465080 8	5376102 2	002	0110	075	08:00 h
LEANDRO LOPES PEREIRA	27360890 3	5363313 0	002	0110	076	08:00 h
LEANDRO MALASPINA PAPA	27187474 00	5652685 7	002	0110	076	08:00 h
LEANDRO MANZO DE SORDI	42.559.927 9	5633864 3	002	0110	076	08:00 h
LEANDRO MARCEL LEITE	42898624 9	5390701 9	002	0110	076	08:00 h
LEANDRO MARCELINO LUZ	44401353 2	5368187 8	001	0105	039	08:00 h
LEANDRO MARCHINI PERINA	38641211 X	5650564 7	004	0102	002	08:00 h
LEANDRO MARQUES	24229711 0	5646236 0	002	0110	076	08:00 h
LEANDRO MARQUES HONORIO	14636330	5635736 2	001	0105	039	08:00 h
LEANDRO MATIAS DE ANDRADE	44646619 0	5404790 0	002	0110	076	08:00 h
LEANDRO MORETTI TORREZAN	44952697 5	5369838 0	002	0110	076	08:00 h
LEANDRO PAZ DA COSTA	65617321 X	5378179 1	002	0110	076	08:00 h
LEANDRO PRADO DOS SANTOS	48577135 4	5605693 1	003	0107	022	08:00 h
LEANDRO PRESTES DOS SANTOS	38415868 7	5431164 0	001	0105	039	08:00 h
LEANDRO RIBEIRO DO PRADO DILON	32.154.125 X	5413682 2	012	0103	024	08:00 h
LEANDRO RIEG	302590419	5648897 1	002	0110	076	08:00 h
LEANDRO ROCHA DE SOUZA	35414596 4	5388996 7	003	0107	022	08:00 h
LEANDRO SOARES DOS SANTOS	53753124 5	5373208 1	001	0105	039	08:00 h
LEANDRO SOUSA DA SILVA	30776878 8	5617781 0	002	0110	076	08:00 h
LEANDRO TETZENER	45157686 X	5508993 3	002	0110	076	08:00 h
LEANDRO TRAGANTE LEO PERES	43446723 6	5523122 5	003	0107	022	08:00 h
LEANDRO TULLER MENDES	MG10187364	5378523 1	006	0102	005	08:00 h
LEANDRO WADA OKOTI	3762025	5566200 5	009	0102	008	08:00 h
LEANDRO WAGNER MOSTEIRO VILELA	19470016 1	5364368 2	008	0101	012	08:00 e 14:30 h
LEIA EMY YAMACHI	351089159	5482141 0	011	0102	011	08:00 h
LEIDE TAMARA DE OLIVEIRA	47414751 4	5647062 2	003	0107	022	08:00 h
LEIDIANE DANIELE RODRIGUES DONDONI	45847984 6	5606855 7	002	0110	076	08:00 h
LEIDMAR RODRIGUES DOS SANTOS	122569049	5640256 2	002	0110	076	08:00 h
LEILA CABANA	22575566 X	5374331 8	002	0110	076	08:00 h
LEILA DA SILVA EMIDIO	48850932 4	5389259 3	002	0110	076	08:00 h
LEILA KELLY DOS SANTOS SILVA	35199043 4	5410366 5	003	0107	022	08:00 h
LEILA MOHAMAD AYOUB	43489002					



Table with 10 columns: Name, CPF, RG, Date of Birth, Gender, and Address. Lists names and identification numbers for various individuals.



LUCAS GABRIEL FRANCO GARCIA	MG17610 830	5404401 4	003	0107	023	08:00 h
LUCAS GOUVEA	47935510 1	5629165 5	003	0107	023	08:00 h
LUCAS GUSTINELLI AGUIAR	42899075 7	5405428 1	011	0102	011	08:00 h
LUCAS HENRIQUE CAMARGO	550301926 6	5373216 2	002	0110	080	08:00 h
LUCAS HENRIQUE ESMERIO	59020177 3	5626889 0	003	0107	023	08:00 h
LUCAS HENRIQUE GOMES FLORIANO	40431264 0	5389177 5	001	0105	039	08:00 h
LUCAS HENRIQUE GUERRA CARVALHO	39713707 2	5623754 5	012	0103	024	08:00 h
LUCAS HERCULANO PETRECON DE SILVA	49075860 5	5600595 4	001	0105	039	08:00 h
LUCAS JOSÉ GODOY RODRIGUES	47690320 8	5423394 1	008	0101	013	08:00 e 14:30 h
LUCAS JOSE LUIZ FORTE CORREA	50433433 5	5644205 0	002	0110	080	08:00 h
LUCAS JOSE MARIA AYUB	45685407 1	5386421 2	002	0110	080	08:00 h
LUCAS LEANDRO BUENO	48526325 7	5642553 8	001	0105	039	08:00 h
LUCAS LEITE ANDRADE	56802179 4	5557003 8	002	0110	080	08:00 h
LUCAS LIMA BLASKE	40871161 9	5624660 9	004	0102	003	08:00 h
LUCAS LIMA DE OLIVEIRA	46916705 1	5653361 6	005	0103	015	08:00 h
LUCAS LOPES DE AZEVEDO	50226846 3	5635336 7	003	0107	023	08:00 h
LUCAS MACHADO COIMBRA ARAUJO	14824857	5560720 9	004	0102	003	08:00 h
LUCAS MACHADO DE OLIVEIRA	41336337 5	5649485 8	003	0107	023	08:00 h
LUCAS MAGALHAES FRANCO	53399399 4	5381102 0	003	0107	023	08:00 h
LUCAS MAGDALENI SILVA	42297818 8	5400901 4	011	0102	011	08:00 h
LUCAS MAIELLO BADDINI LUCAS	40448193 0	5525920 0	008	0101	013	08:00 e 14:30 h
LUCAS MARTINS FRANCA	48738166 X	5647673 6	003	0107	023	08:00 h
LUCAS MATHEUS ROVARI DA SILVA	54759690 X	5615148 9	001	0105	039	08:00 h
LUCAS MEIRA ALONSO MARTIN	48196335 2	5584670 0	012	0103	024	08:00 h
LUCAS MENEGATTI ULIANA	50227547	5408957 3	003	0107	023	08:00 h
LUCAS MILANI RODRIGUES	42790703 2	5392156 9	003	0107	024	08:00 h
LUCAS MONTENEGRO DE SOUSA	46187360 6	5647554 3	012	0103	024	08:00 h
LUCAS MORI	44795966 9	5566758 9	002	0110	080	08:00 h
LUCAS NUNES DE CAMPOS MELLO	43200099 9	5426439 1	002	0110	080	08:00 h
LUCAS OTAVIO DE CASTRO	43728855 9	5629289 9	002	0110	080	08:00 h
LUCAS PABLO RODRIGUES DE LIMA	33007385 0	5618655 0	002	0110	080	08:00 h
LUCAS PAGLIOTTO MARQUES PEREIRA	44482566 6	5425304 7	006	0102	005	08:00 h
LUCAS PALAURO ALVES	48165147 0	5652194 4	002	0110	080	08:00 h
LUCAS PASCOALINI HOFF	40760197 1	5363465 9	003	0107	024	08:00 h
LUCAS PEDROSO RAMOS	44963232 5	5447078 1	004	0102	003	08:00 h
LUCAS PERUCHI VALENTE	40385862 8	5645459 7	002	0110	080	08:00 h
LUCAS PISSINATO	43465273 8	5441748 1	001	0105	039	08:00 h
LUCAS POLISEL	30479296 2	5526542 1	003	0107	024	08:00 h
LUCAS PRADO VITORIO	50995804 7	5645732 4	002	0110	080	08:00 h
LUCAS RABELLO	46169723 3	5377831 6	002	0110	080	08:00 h
LUCAS RAFAEL DACANAL	42624240 3	5649347 9	012	0103	024	08:00 h
LUCAS RAFAEL RAMOS AGUIAR	471127085 5	5520931 9	003	0107	024	08:00 h
LUCAS REIS RODRIGUES	7613950 MG	5413424 2	008	0101	013	08:00 e 14:30 h
LUCAS REIS TRAJANO	53999799 7	5441720 1	003	0107	024	08:00 h
LUCAS REYNALDI	49804990 5	5612113 0	007	0103	019	08:00 h
LUCAS REZENDE HONORIO	34461007 X	5374079 3	003	0107	024	08:00 h
LUCAS RIBEIRO	47701233 4	5376214 2	001	0105	039	08:00 h
LUCAS RIBEIRO DA SILVA	40539678 8	5381640 4	008	0101	013	08:00 e 14:30 h
LUCAS RIBEIRO DE MENDONCA	44189455 0	5508997 6	002	0110	080	08:00 h
LUCAS RIBEIRO DOS SANTOS	42343594 2	5395114 0	001	0105	039	08:00 h
LUCAS RODRIGUES DE MORAES PREZOTTO	43484178 X	5642802 2	002	0110	080	08:00 h
LUCAS RODRIGUES SANTIN	54 941.773 4	5406124 5	002	0110	080	08:00 h
LUCAS RODRIGUES SANTOS	15817008	5449054 5	002	0110	080	08:00 h
LUCAS ROQUE	36183404 4	5646241 7	002	0110	080	08:00 h
LUCAS SADAICHII MIZUHARA MIYATA	41518948 2	5612056 7	004	0102	003	08:00 h
LUCAS SALLÉS	46265930 6	5378928 8	012	0103	024	08:00 h
LUCAS SARAIVA FIDELIS	59548539	5644390 0	002	0110	080	08:00 h
LUCAS SERAFIM PARIZOTTO	46.080.366 9	5430038 0	009	0102	008	08:00 h
LUCAS SIANO	45791212 1	5618416 6	003	0107	024	08:00 h
LUCAS SILVA PINTO	248637	5647275 7	008	0101	013	08:00 e 14:30 h
LUCAS SOARES PINA	10961161 1	5647562 4	002	0110	080	08:00 h
LUCAS SOUZA TIZON IGREJAS	421696229	5446665 2	002	0110	080	08:00 h
LUCAS STENICO GARCIA LEAL	49823484 8	5372244 2	006	0102	005	08:00 h
LUCAS STRAPASSON MAZZEI	55645984 2	5366438 8	009	0102	008	08:00 h
LUCAS TADEU FUZZATO	30915825 4	5408367 2	001	0105	039	08:00 h
LUCAS TOLEDO HONORATO	55.030.126 4	5383410 0	006	0102	005	08:00 h
LUCAS TREVISAN BORTOLAZZO	44957761 2	5625511 0	002	0110	080	08:00 h
LUCAS VENTURI SAGGIOLO COLOMBO	52540672 4	5636571 3	008	0101	013	08:00 e 14:30 h
LUCAS VINICIUS CALORE	47332465 9	5373098 4	012	0103	024	08:00 h
LUCAS WENZEL MECCA	41602062 8	5517173 7	003	0107	024	08:00 h
LUCAS WILLIAN BERTOSINI	50.163.807 6	5640529 4	011	0102	011	08:00 h
LUCAS YOHAN SOUSA DE ALENCAR	47020740 1	5480625 9	007	0103	019	08:00 h
LUCAS ZAMPAULO IGLESIAS	40.063.381 4	5651447 6	003	0107	024	08:00 h
LUCAS ZANUZZI ZORZENONI	47758789 6	5391297 7	002	0110	080	08:00 h
LUCIA MENCHINELLI E SILVA	52048172 0	5365172 3	003	0107	024	08:00 h
LUCAS FRANKLIN MARTINS	44863698 0	5393917 4	005	0103	015	08:00 h
LUCELIA DE CASSIA NASCIMENTO FERRARI	24640784 0	5643585 1	002	0110	080	08:00 h
LUCELIA FABIANA CASTOR	48859655 5	5651254 6	003	0107	024	08:00 h
LUCELMO VALENTIM	40003986 2	5399118 4	003	0107	024	08:00 h
LUCI MIE KIYOTANI	25901877 6	5618448 4	002	0110	080	08:00 h
LUCIA CRISTINA PRUDENTE ARTHUR	27129031 6	5404203 8	002	0110	080	08:00 h
LUCIA REGINA SILVA FARIA	15489675 5	5370783 4	003	0107	024	08:00 h
LUCIA VELARDE CABRERA MARTINEZ	V531754 D	5547647 3	002	0110	080	08:00 h
LUCIANA ALICE VALENTE GASPAROTI	32511231 9	5603415 6	008	0101	013	08:00 e 14:30 h
LUCIANA ANGELA DE OLIVEIRA	42317362 5	5364283 0	008	0101	013	08:00 e 14:30 h
LUCIANA ANTONIA ENGLE	27749095 9	5637535 2	002	0110	080	08:00 h
LUCIANA ARTHUR NOTALGIACOMO	19442586 1	5399768 9	001	0105	039	08:00 h
LUCIANA CAVALARO DE OLIVEIRA	20281789 1	5496835 6	003	0107	024	08:00 h
LUCIANA CITRONI MILANEZI	40420500 8	5362868 0	002	0110	080	08:00 h
LUCIANA CORREA	27129962 9	5575346 9	012	0103	024	08:00 h
LUCIANA COSTA SABACK	13254146 70	5632754 4	008	0101	013	08:00 e 14:30 h
LUCIANA COUTINHO ALVES	392774690	5621740 4	002	0110	080	08:00 h
LUCIANA CREVELIM	19490115 5	5631375 6	006	0102	005	08:00 h
LUCIANA CRISTINA AVANCI LEITE	22851282 7	5452724 4	010	0102	001	08:00 h
LUCIANA DA SILVA IMAMOTO	43438036 2	5649697 4	008	0101	013	08:00 e 14:30 h
LUCIANA DE FATIMA GIUNGI	40720043 5	5505138 3	002	0110	080	08:00 h
LUCIANA DELLAMATRICE CARBONI DE CAMPOS	23543872 8	5391968 8	003	0107	024	08:00 h
LUCIANA DOS SANTOS GARCIA	45118624 2	5652421 8	002	0110	080	08:00 h
LUCIANA FREIRE	28828472 0	5386052 7	003	0107	024	08:00 h
LUCIANA GALVAO DE BARROS FRANCA	27779376 2	5522350 8	002	0110	080	08:00 h
LUCIANA GOBBO DOMINGOS DA ROCHA	40084140 X	5646826 1	006	0102	005	08:00 h
LUCIANA GOMES FARIA ESTEVES	34319955 5	5619947 3	002	0110	081	08:00 h
LUCIANA GRAZIELA MACIEL DE LAZARI	42899939 6	5641188 0	006	0102	005	08:00 h
LUCIANA GUIMARAES RIBEIRO	35166292 3	5631937 1	012	0103	024	08:00 h
LUCIANA JANAINA DA SILVA ROCHA	42480242 9	5521536 0	003	0107	024	08:00 h
LUCIANA MAGALHAES DIAS DE OLIVEIRA	26435250 6	5648674 0	003	0107	024	08:00 h
LUCIANA MATHEUS	33384861 5	5362871 3	002	0110	081	08:00 h
LUCIANA NEGER ALVES SILVA	56410469 3	5536935 9	002	0110	081	08:00 h
LUCIANA NEGRÍ MARTINES	199269506	5373967 1	006	0102	005	08:00 h
LUCIANA PIMENTA DA SILVEIRA DENARDI	33384117 7	5440416 9	002	0110	081	08:00 h
LUCIANA RAETANO CLEMENTE TONIN	20248180 3	5379854 6	002	0110	081	08:00 h
LUCIANA RODRIGUES GERALDO	35265124 6	5601224 1	002	0110	081	08:00 h
LUCIANA SOUTO MOFATTO	301496389	5638267 7	009	0102	008	08:00 h
LUCIANA TEIXEIRA LUCAS	45976143 2	5650095 5	012	0103	024	08:00 h
LUCIANA VALQUIRIA BOLLIS MARQUES	26799662 7	5421929 9	003	0107	024	08:00 h
LUCIANE ALcantara	47776436 8	5509021 4	003	0107	024	08:00 h
LUCIANE APARECIDA GRILLO CHAVES	27970298 X	5649761 0	002	0110	081	08:00 h
LUCIANE CRISTINA ALMEIDA DE SIQUEIRA	32436505 6	5407576 2	002	0110	081	08:00 h
LUCIANE CRISTINA DE GASPARI	32829174 2	5392696 0	003	0107	024	08:00 h
LUCIANE CRISTINA METLER CANCELIERI	44223730 3	5374945 6	002	0110	081	08:00 h
LUCIANE CRISTINA POSSIGNOLO	21344256 5	5363777 1	003	0107	024	08:00 h
LUCIANE DE SOUZA AMARAL	35835559 X	5372032 6	002	0110	081	08:00 h
LUCIANE SANTOS GUIMARAES FRANCO	35091743 7	5653232 6	003	0107	024	08:00 h
LUCIANO ALESSANDRO SANCHES	20361495 1	5650945 6	003	0107	024	08:00 h
LUCIANO ALVES DA SILVA	25612522 3	5371767 8	002	0110	081	08:00 h
LUCIANO ALVES LIMA	354.742	5651292 9	008	0101	013	08:00 e 14:30 h
LUCIANO APARECIDO SEBASTIAO	25697845 1	5378330 1	002	0110	081	08:00 h
LUCIANO AVANSI AVERSA	48120956 6	5496413 0	002	0110	081	08:00 h
LUCIANO BAPTISTA DA SILVA	284240618	5646862 8	008	0101	013	08:00 e 14:30 h
LUCIANO BRANDINE DE NEGREIROS	29314942 2	5578962 5	011	0102	011	08:00 h
LUCIANO CAMARGO GONCALVES	17208445 3	5637700 2	002	0110	081	08:00 h
LUCIANO CLAUDIO MONTEIRO	23192084 2	5577047 9	002	0110	081	08:00 h
LUCIANO COLETTI FURLAN	32755018 1	5650121 8	002	0110	081	08:00 h
LUCIANO CORREA DE MORAES	745929	5381441 0	006	0102	005	08:00 h
LUCIANO DORETTO ROSINE	30314442 7	5375272 4	009	0102	008	08:00 h
LUCIANO JOSE DE ALMEIDA	33745870 4	5589922 6	001	0105	039	08:00 h
LUCIANO NEVES DE JESUS	1753815 2	5429005 8	001	0105	039	08:00 h
LUCIANO NUNES DE OLIVEIRA	17652513 0	5612057 5	003	0107	024	08:00 h
LUCIANO PEREIRA BARBOSA	10292457 8	5568924 8	001	0105	039	08:00 h
LUCIANO QUERUBELI CRUZ	26424937 0	5376059 0	002	0110	081	08:00 h
LUCIANO RANGEL	48596262 7	5399095 4	001	0105	039	08:00 h
LUCIANO RIGUE DE BARROS	34398872 0	5651322 4	005	0103	015	08:00 h
LUCIANO ROCHA XAVIER	65.780.559 2	5586543 7	001	0105	039	08:00 h
LUCIANO SHIMODA SAITO	35444212 0	5364088 8	007	0103	019	08:00 h
LUCIANO SILVA AQUINO	47262972 4	5646268 9	001	0105	039	08:00 h
LUCIELDER SILVA ARAUJO	29715898 3	5608540 0	001	0105	039	08:00 h
LUCIENE CARVALHO RIBEIRO	34551043 4	5362835 7	002	0110	081	08:00 h
LUCIENE FERNANDA TOFOLI DE ARAUJO	2524603					



LUIZ RICARDO MEDINA	32774920 9	5417776 6	001	0105	040	08:00 h
LUIZ RICARDO MEDINA	32774920 9	5520769 3	005	0103	015	08:00 h
LUIZ ROBERTO DIAS	29975067 X	5379463 0	002	0110	082	08:00 h
LUIZ RODRIGO ROSA	32772222 8	5652119 7	011	0102	011	08:00 h
LUIZ ROGERIO DOS SANTOS	27985974 0	5565761 3	006	0102	005	08:00 h
LUIZ RUDNEI TREVIZAN	8291172 1	5365257 6	001	0105	040	08:00 h
LUIZ VALDIR BETE	9361672 7	5385297 4	002	0110	082	08:00 h
LUIZ VALENTINO FREIRE	46973110 2	5608115 4	003	0107	024	08:00 h
LUIZ VINICIUS PELISSOLI	48667932 9	5385828 0	004	0102	003	08:00 h
LUISA ALMEIDA NUNES DA SILVA	41190499 1	5371402 4	011	0102	011	08:00 h
LUISE BERGANTIN LEITE	44075656 X	5647694 9	002	0110	082	08:00 h
LUIZ ADAO DE FREITAS CEVADA	40868504 9	5625629 9	001	0105	040	08:00 h
LUIZ ALBERTO AMARAL NARDI	12704927	5650595 7	003	0107	024	08:00 h
LUIZ ALBERTO DE SOUSA FERREIRA	27637163 X	5389569 0	003	0107	024	08:00 h
LUIZ ANTONIO DE CARVALHO FILHO	35.354.206 4	5631640 2	008	0101	013	08:00 e 14:30 h
LUIZ ANTONIO MODESTO FERREIRA	22527575 2	5631296 2	002	0110	082	08:00 h
LUIZ ANTONIO PINTO DE TOLEDO	8926896 9	5609923 1	005	0103	015	08:00 h
LUIZ ANTONIO RODRIGUES	13996726 6	5643931 8	002	0110	082	08:00 h
LUIZ ANTONIO SETTI DE ALMEIDA FILHO	27054726 5	5651667 3	005	0103	015	08:00 h
LUIZ AUGUSTO ALVES	41688568 8	5362865 9	005	0103	015	08:00 h
LUIZ AUGUSTO LIMA	48908272 5	5640702 5	003	0107	024	08:00 h
LUIZ CAMILO BENETI	48780177 5	5571743 8	002	0110	082	08:00 h
LUIZ CANDIDO DE SOUZA NETO	32827598 0	5556462 3	001	0105	040	08:00 h
LUIZ CARLOS DE LIMA JUNIOR	45454446 7	5638319 3	002	0110	082	08:00 h
LUIZ CARLOS DOS SANTOS	11790161	5396952 9	003	0107	024	08:00 h
LUIZ CARLOS FARIA	20808618 3	5593001 8	001	0105	040	08:00 h
LUIZ CESAR RABELLO	5527952 1	5366253 9	001	0105	040	08:00 h
LUIZ CLAUDIO PEREIRA DOS SANTOS	09765367 9	5520862 2	004	0102	003	08:00 h
LUIZ DANIEL REIS CAIVANO	43956348 3	5518968 7	003	0107	024	08:00 h
LUIZ EDUARDO BEGIATTO	39315177 3	5388707 7	002	0110	082	08:00 h
LUIZ ESTEVAN DE SOUZA PALMA LEONE	45016490 1	5636470 9	002	0110	082	08:00 h
LUIZ FELIPE ERBETTA DELGADILLO JORDAO	566239061	5547811 5	002	0110	082	08:00 h
LUIZ FELIPE LIMA	48728379 X	5400483 7	009	0102	008	08:00 h
LUIZ FELIPE LOPES SOARES	47117631 X	5630685 7	001	0105	040	08:00 h
LUIZ FELIPE PEREIRA LEITE	33478298 3	5574919 4	009	0102	008	08:00 h
LUIZ FERNANDO ALEXANDRE	24548803 0	5653355 1	001	0105	040	08:00 h
LUIZ FERNANDO ANDRADE LIMA JUNIOR	26590685 9	5423513 8	010	0102	001	08:00 h
LUIZ FERNANDO BICALHO SOARES	30676456	5647376 1	001	0105	040	08:00 h
LUIZ FERNANDO DE OLIVEIRA CAMARGO	46148920 X	5380293 4	008	0101	013	08:00 e 14:30 h
LUIZ FERNANDO MARTINS LARA	46384649 7	5590760 1	002	0110	082	08:00 h
LUIZ FERNANDO NERIS CARVALHO DE LIMA	41752434 1	5621822 2	002	0110	082	08:00 h
LUIZ FERNANDO SILVA	34889644 X	5459990 3	003	0107	024	08:00 h
LUIZ FERNANDO VIDAL SANTOS	47066971 8	5376122 7	002	0110	082	08:00 h
LUIZ FERNANDO ZOPI	54013036 9	5388056 0	002	0110	082	08:00 h
LUIZ FERRETE HUSSEINI GARCIA DE FIGUEIREDO	36971930 X	5605058 5	003	0107	024	08:00 h
LUIZ FILIPE GUARNIERI MANARA	44196966 5	5365571 0	012	0103	024	08:00 h
LUIZ FRANCISCO GANDIN GONCALVES	20255814	5440454 1	005	0103	015	08:00 h
LUIZ GABRIEL SOUZA MENCUCINI	562587548 8	5402260 6	003	0107	024	08:00 h
LUIZ GUILHERME CARVALHO DE FARIA	38675325 8	5375487 5	002	0110	082	08:00 h
LUIZ GUSTAVO BREDA	46290062 9	5449736 1	003	0107	024	08:00 h
LUIZ GUSTAVO BUENO QUIRINO	238755678	5363077 7	007	0103	019	08:00 h
LUIZ GUSTAVO KAWAKAMI	32624971 0	5636550 0	002	0110	082	08:00 h
LUIZ HENRIQUE ALVES DE SOUZA	40898187 8	5451233 6	001	0105	040	08:00 h
LUIZ HENRIQUE BRASILIO DOS SANTOS	44953552 6	5552469 9	002	0110	082	08:00 h
LUIZ HENRIQUE DE CAMPOS ZANGIROLAMO	487157576	5651429 8	002	0110	082	08:00 h
LUIZ HENRIQUE DE FARIA	435010190	5578092 0	012	0103	024	08:00 h
LUIZ HENRIQUE FURLAN	56842420 7	5651259 7	003	0107	024	08:00 h
LUIZ HENRIQUE RIBEIRO DA SILVA	43614735 X	5497319 8	002	0110	082	08:00 h
LUIZ HENRIQUE SOUZA DE GIACOMO	MG 15.441.758	5630725 0	010	0102	001	08:00 h
LUIZ HENRIQUE VILLELA DE ANDRADE CAMPEAO	54671188 1	5399658 5	002	0110	082	08:00 h
LUIZ KEPLY NARDIM JIMENEZ	48667102 1	5646976 4	002	0110	082	08:00 h
LUIZ MASAHIRO KAWAGUCHI	6.904.329 2	5384832 2	002	0110	082	08:00 h
LUIZ OTAVIO GASPAROTTO	45473789 0	5642679 8	002	0110	082	08:00 h
LUIZ PAULO BROETO	46385885 2	5597531 3	002	0110	082	08:00 h
LUIZ PAULO DEGASPERI SILVANO IANEZ TRONCARELLI	33730839 1	5559238 4	003	0107	024	08:00 h
LUIZ PAULO GONCALVES VICHINESCHI	41671765 2	5651327 5	002	0110	082	08:00 h
LUIZ PEREIRA CAMPOS	54943936 5	5369908 4	001	0105	040	08:00 h
LUIZ PEREIRA CAMPOS JUNIOR	44761083 1	5363734 8	002	0110	082	08:00 h
LUIZ PEREIRA NETO	49904691 2	5545474 7	003	0107	024	08:00 h
LUIZ RICARDO DE OLIVEIRA CANDIDO	32581098 9	5650071 8	002	0110	082	08:00 h
LUIZ ROBERTO FARIAS FILHO	44030422 2	5607501 4	005	0103	015	08:00 h
LUIZ ROGERIO SCUDELETTI	43812116 8	5373419 0	009	0102	008	08:00 h
LUIZA ANGELICA LISBOA PINTO	1024017 9	5532824 5	010	0102	001	08:00 h
LUIZA DE MORAIS MADEIRA	418991418	5385108 0	003	0107	024	08:00 h
LUIZA DENTINHO MENDO	46040086 1	5381465 7	002	0110	082	08:00 h
LUIZA GHIRALDI BALDIN TORREZAN	27157886 5	5427202 5	003	0107	024	08:00 h
LUIZA GOMES PERDIGAO	45778889 6	5394971 4	002	0110	083	08:00 h
LUMA CORREA ALVES	37501900 5	5646931 4	002	0110	083	08:00 h
LUMILA SOUZA GIRIOLI CAMARGO	34276648 X	5425752 2	006	0102	005	08:00 h
LUYD HIAGO DE SOUZA	42686810 9	5528436 1	002	0110	083	08:00 h
LUIZA DEBORA SILVA CORDEIRO	35058812 0	5454236 7	002	0110	083	08:00 h
LUIZA MARIA OLIMPIO	20761084 8	5617163 3	002	0110	083	08:00 h
LUIZINEI NEVES NOGUEIRA	135041260	5646079 1	001	0105	040	08:00 h
LUIZINEIDE DE MORAES GOIS	582692313 3	5631193 1	002	0110	083	08:00 h
LUIZINETE DOS SANTOS MAZZERO	561828921	5365190 1	003	0107	024	08:00 h
LYDIO AUGUSTO FERREIRA JUNIOR	14960782 9	5602313 8	001	0105	040	08:00 h
LYGIA MARIA ALMEIDA DE CARVALHO CARDOSO	40131784 5	5415842 7	002	0110	083	08:00 h
LYGIA MORSELI ARAGAO BERTO	35173248 2	5552073 1	008	0101	013	08:00 e 14:30 h
MADLEINE MARIE SANTANA	45676449 5	5565964 0	003	0107	024	08:00 h
MAGALI FERRAZ DE TOLEDO	244276456	5633145 2	002	0110	083	08:00 h
MAGBIS MACIEL GARCIA	41336913 4	5449918 6	001	0105	040	08:00 h
MAGDA PALOMA DA SILVA RIZZI	15780960 2	5644725 6	002	0110	083	08:00 h
MAGDIEL DO CARMO	47758024 5	5387215 0	002	0110	083	08:00 h
MAGNA MARIA ALVIM CARDOSO	1107354	5544580 2	012	0103	024	08:00 h
MAGNO LUAN GONCALVES RANGEL	42139375 0	5362945 0	002	0110	083	08:00 h
MAGNO ROCHA DE FREITAS FERNANDES	20248401 0	5526264 3	001	0105	040	08:00 h
MAIANE CRISTINE ALVES DOS SANTOS	5470368	5624296 4	008	0101	014	08:00 e 14:30 h
MAIARA CONTI DONADONI	48688489 2	5652716 0	002	0110	083	08:00 h
MAIARA MARILIS DE LIMA SOLER	23773891 0	5648386 4	003	0107	024	08:00 h
MAIARA RODRIGUES MARQUES	8060081 0	5649132 8	002	0110	083	08:00 h
MAICCO GUIMARAES	38.120.067 X	5635516 5	004	0102	003	08:00 h
MAICK HENRIQUE SANTOS	48832126 8	5601262 4	009	0102	008	08:00 h
MAICO HENRIQUE MATOS	33.044.573 X	5636133 5	001	0105	040	08:00 h
MAICOLN JAMES DOS SANTOS	42939213 8	5648855 6	003	0107	024	08:00 h
MAICON ALVES DA SILVA	35760607 3	5412377 1	003	0107	024	08:00 h
MAICON BARBOSA INOCENCIO	413133096	5597140 7	002	0110	083	08:00 h
MAICON LUTHER KING CEDE SOARES	41293981 2	5396953 7	001	0105	040	08:00 h
MAICON ULISSES DOS SANTOS	30982401 1	5426415 4	006	0102	005	08:00 h
MAIKOL MORENO CAMPOS	47110709 8	5366485 0	002	0110	083	08:00 h

MAILSON COSTA ALCANTARA	545398484 0	5537941 9	002	0110	083	08:00 h
MAINARA FERREIRA SCREPANTI	39189194 7	5609276 8	012	0103	024	08:00 h
MAIRA BEATRIZ JUVENAL RUFINI	13653851	5394116 0	001	0105	040	08:00 h
MAIRA CORDEIRO DA SILVA	40084017 0	5646102 0	003	0107	024	08:00 h
MAIRA IMENES ISHIDA	4265732	5483814 2	005	0103	015	08:00 h
MAIRA MARTINS BONINI DE OLIVEIRA	412329220	5530975 5	002	0110	083	08:00 h
MAIRA MASIERO	47419111	5550105 2	003	0107	024	08:00 h
MAIRA RAFAELA PENAZZO	53579429 0	5442605 7	002	0110	083	08:00 h
MAIRA RODRIGUES BACELLAR	14906521	5624259 0	012	0103	024	08:00 h
MAIRA YACHEL ROSSI	34832410 8	5569201 0	002	0110	083	08:00 h
MAISA DELLAMUTTA NOVAIS	49914576 8	5652696 2	002	0110	083	08:00 h
MAISA MOURA DOS SANTOS	8222837 3	5602806 7	008	0101	014	08:00 e 14:30 h
MAISA MUNIZ DA SILVA	57719846 4	5630730 6	002	0110	083	08:00 h
MAISA NUNES	40501184 2	5365806 0	003	0107	024	08:00 h
MAITE CRISTIANE BIAZIO	34399837 3	5611880 5	002	0110	083	08:00 h
MAIZA NASCIMENTO DA SILVA	07509403 79	5366954 1	012	0103	024	08:00 h
MALCOLM ROBERT DA SILVA	232790590	5378061 2	002	0110	083	08:00 h
MALU BALDO FRAGA	41750191 2	5637744 4	008	0101	014	08:00 e 14:30 h
MANIL GOMES DA SILVA	41874743 X	5621115 5	002	0110	083	08:00 h
MANOEL CANDIDO DA SILVA NETO	20000213787 0	5501299 0	008	0101	014	08:00 e 14:30 h
MANOEL DOS SANTOS NETO	27354567 X	5518534 7	001	0105	040	08:00 h
MANOEL GONCALVES NETTO	343821990	5643663 7	001	0105	040	08:00 h
MANOEL LAURINDO AFONSO	05495402 9	5369916 5	001	0105	040	08:00 h
MANOEL MESSIAS ALVES FILHO	58.411.233 6 6	5374832 8	001	0105	040	08:00 h
MANOEL SALVADOR ALVES DA SILVA JR.	34031862 4	5648343 0	003	0107	024	08:00 h
MANOELA DE SOUSA SANTOS	46812048 8	5501616 2	006	0102	005	08:00 h
MANOELA FERNANDA BISSOLI	40424945 0	5653163 0	002	0110	083	08:00 h
MANUEL Mouro Archeos Blasco	47768632 1	5554075 9	003	0107	024	08:00 h
MANUELA ALESSANDRA SPINELLI MARTINS	33.760.868 4	5386754 8	002	0110	083	08:00 h
MARA AUGUSTO DIAS	33211826 5	5413921 0	008	0101	014	08:00 e 14:30 h
MARA DORETTA ZOCCA CAPELO	422985491	5643765 0	008	0101	014	08:00 e 14:30 h
MARA TEREZINHA TOIGO DE TOLEDO ALVES	52999763 0	5398672 5	002	0110	083	08:00 h
MARCEL CALDEIRA DOS SANTOS	45709001 7	5651544 8	005	0103	015	08:00 h
MARCEL RICARDO DA SILVA	29.368.615 4	5645934 3	006	0102	005	08:00 h
MARCELA ALVES	39969403 1	5633324 2	002	0110	083	08:00 h
MARCELA APARECIDA COSTA PERES	65151239 6	5517729 8	008	0101	014	08:00 e 14:30 h
MARCELA APARECIDA DE CAMPOS	41946032 9	5619847 7	003	0107	024	



Table with columns for name, identification number, and date. Lists names such as MARCELO OLIVEIRA TRINDADE, MARCELO PACHUK CALISTO, etc., with their respective IDs and dates.



MARIA HELENA CURY NAHSSEN	33894003 0	5565063 5	003	0107	025	08:00 h
MARIA HELENA RIBEIRO ALVES	35405485 5	5646553 0	002	0110	086	08:00 h
MARIA HELENA ROMERA DE FREITAS	52728610 2	5498970 1	002	0110	086	08:00 h
MARIA INES BALTIERI DA SILVA	10839726 9	5517954 1	003	0107	025	08:00 h
MARIA ISABEL DOS SANTOS	39998256 5	5363105 6	002	0110	086	08:00 h
MARIA ISABELA FERRO REGONHA	40190338 2	5644527 0	002	0110	086	08:00 h
MARIA JAQUELINE FERREZINI DE SOUZA CAMPOS	19123882 X	5623913 0	002	0110	086	08:00 h
MARIA JOSIELY GOMES DA SILVA	40542216 7	5564180 6	002	0110	086	08:00 h
MARIA JULIA CARMELLO	54941477 0	5398568 0	002	0110	086	08:00 h
MARIA JULIA CHEQUITO ALVES	37678526 3	5381002 3	011	0102	011	08:00 h
MARIA JULIA SANTIAGO MARCONDES BRUM	47868134 3	5630272 0	002	0110	086	08:00 h
MARIA LAURA URBANO NASCIMENTO	20155854 MG	5573776 5	002	0110	086	08:00 h
MARIA LUCIA DE JESUS SILVA	40338077 7	5645006 0	003	0107	025	08:00 h
MARIA LUCIA RUHNKE JORGE	11738353 3	5401102 7	012	0103	025	08:00 h
MARIA LUISA SANTORO	29769885 0	5577445 8	003	0107	025	08:00 h
MARIA LUIZA ROSA DE ALMEIDA	58053782 1	5365562 1	002	0110	086	08:00 h
MARIA MADALENA EVANGELISTA FUSATO	13652206 3	5651209 0	002	0110	086	08:00 h
MARIA MADALENA FABRICIO	52086789 0	5460066 9	003	0107	025	08:00 h
MARIA MAIA DA CRUZ CLARKE	21603213 1	5445105 1	012	0103	025	08:00 h
MARIA MARCIA CUNHA DA SILVA	4463948	5634581 0	002	0110	086	08:00 h
MARIA MARLENE MARCHINI PERINA	11399862 4	5650976 6	002	0110	086	08:00 h
MARIA MASSUMI MARUMOTO	53950959 0	5587540 8	002	0110	086	08:00 h
MARIA MEDEIROS DE SOUZA	21907871 3	5551073 6	002	0110	086	08:00 h
MARIA PAULA TARARAM BRIONES	34639292 5	5577410 5	002	0110	086	08:00 h
MARIA PAULINA D ABRONZO VIEIRA DE CAMARGO	12374806 9	5377479 5	005	0103	015	08:00 h
MARIA PEREIRA DA SILVA OLIVEIRA	23028658 6	5425239 3	002	0110	086	08:00 h
MARIA REGINA DE ANDRADE	12193313	5398917 1	012	0103	025	08:00 h
MARIA ROBERTA FRESCHINETTI	18407717	5648285 0	002	0110	086	08:00 h
MARIA ROSA BRIENSE DE OLIVEIRA	297153080 0	5534252 3	002	0110	086	08:00 h
MARIA SILVIA MILANZ MESCOLOTTI ROSINHOLI	17668757 9	5573829 0	006	0102	006	08:00 h
MARIA TERESA BUENO DE TOLEDO	30723539 7	5636208 0	003	0107	025	08:00 h
MARIA TEREZA ALVES VIEIRA	44261198 5	5439491 0	002	0110	086	08:00 h
MARIA VITORIA DE ANDRADE JORGE	43480578 6	5627384 3	003	0107	025	08:00 h
MARIA VITORIA DE PAULA MELEGA	55030840 4	5469503 1	011	0102	011	08:00 h
MARIANA ARANHA BERTO	45020394 3	5363189 7	002	0110	086	08:00 h
MARIANA ARAYA DE GODOY	12453065 0	5546667 2	003	0107	025	08:00 h
MARIANA ARRIZATTO LUCENA	45742793 0	5610243 7	002	0110	086	08:00 h
MARIANA AZZOLINI	40037999 5	5362971 0	002	0110	086	08:00 h
MARIANA BARBOSA DOS SANTOS	49641572 4	5381423 1	002	0110	086	08:00 h
MARIANA BELIZARIO CHIRELLI	49203768 1	5362853 5	002	0110	086	08:00 h
MARIANA BRIEDA MARAFON	43484087 7	5614773 2	002	0110	086	08:00 h
MARIANA CALDERAN RODRIGUES	54708947 8	5362818 7	003	0107	025	08:00 h
MARIANA CARNEIRO DE SOUZA	44787287 4	5367534 7	003	0107	025	08:00 h
MARIANA CAROLINE CORREA CELSO ROBLES	43483293 5	5573668 8	003	0107	025	08:00 h
MARIANA CASIMIRO MENDONCA	39319628 8	5639714 3	003	0107	026	08:00 h
MARIANA CASTILHO PINHEIRO	39735341 8	5643351 4	006	0102	006	08:00 h
MARIANA CIPOLLA BITTAR CORREA	38279250 6	5532345 6	012	0103	025	08:00 h
MARIANA CREPALDI DE PAULA	18692820 8	5639675 9	002	0110	087	08:00 h
MARIANA DA SILVA BRITO	24155759 4	5604091 1	008	0101	014	08:00 e 14:30 h
MARIANA DE ANDRADE CARLOS	44888323 5	5363024 6	008	0101	014	08:00 e 14:30 h
MARIANA DE ARRUDA LEITE TEDESCHI ARANTES	44344193 5	5611049 9	008	0101	014	08:00 e 14:30 h
MARIANA DE BARROS BARBOSA	467446568	5381991 8	002	0110	087	08:00 h
MARIANA DE CARVALHO MANOEL ARAUJO	24742586 2	5505621 0	005	0103	015	08:00 h
MARIANA DE CARVALHO TORRES	48268793 9	5397879 0	002	0110	087	08:00 h
MARIANA DE LIMA FURLAN CAINA	50563830 7	5610311 5	012	0103	025	08:00 h
MARIANA DE MATTOS FRACATO	485121001	5621431 6	003	0107	026	08:00 h
MARIANA DE OLIVEIRA E SILVA	47171497 5	5645306 0	002	0110	087	08:00 h
MARIANA DESIDERIO CAMPOS	47616414 X	5557495 5	002	0110	087	08:00 h
MARIANA DIAS DE PAULA GADOTE	53218093 8	5474025 8	006	0102	006	08:00 h
MARIANA ELLEN TEIXEIRA FORTES	42869171 7	5425433 7	002	0110	087	08:00 h
MARIANA ERCOLIN DUARTE	44713673	5408556 0	003	0107	026	08:00 h
MARIANA FERNANDES PACHECO DA SILVA	41221454 4	5362893 4	002	0110	087	08:00 h
MARIANA FRANHANI MANCINI	403856589	5398994 5	005	0103	015	08:00 h
MARIANA FRANHANI MANCINI	403856589	5470342 5	002	0110	087	08:00 h
MARIANA FREITAS DE CAMPOS	5458429 6	5387912 0	008	0101	014	08:00 e 14:30 h
MARIANA FURLAN	34862250 8	5375444 1	002	0110	087	08:00 h
MARIANA FURLAN	34862250 8	5630920 1	003	0107	026	08:00 h
MARIANA GANDOLFI FORTI	435479295	5376505 2	012	0103	025	08:00 h
MARIANA GOMES DE MARCIO	46186330 3	5381205 5	006	0102	006	08:00 h
MARIANA GUILHERME ARANTES	46782817 9	5604925 0	003	0107	026	08:00 h
MARIANA HELENA BUENO MEIRELES DA SILVA	42295920 0	5653142 7	002	0110	087	08:00 h
MARIANA INDIRA PINHEIRO IWASE	458116609	5366687 9	003	0107	026	08:00 h
MARIANA LEITE ZIMMERMANN ARAUJO	44234747 9	5366203 2	003	0107	026	08:00 h
MARIANA LOPES PALMIRO DA SILVA	11580879	5375263 5	008	0101	014	08:00 e 14:30 h
MARIANA LOURRANE BELLUZZO NOGUEIRA	37435617 3	5386995 8	003	0107	026	08:00 h
MARIANA MADRIGALI FIDALGO	50214082 3	5377312 8	002	0110	087	08:00 h
MARIANA MONTAGNER BONATO	28351545 4	5458890 1	003	0107	026	08:00 h
MARIANA MOREIRA TARASCA	53839693 3	5588206 4	002	0110	087	08:00 h
MARIANA MOSCHEM	45254689 8	5366762 0	012	0103	025	08:00 h
MARIANA NARDI	41731681 1	5495302 2	002	0110	087	08:00 h
MARIANA NOUJRA	40566956 2	5387038 7	003	0107	026	08:00 h
MARIANA NOVELI FLORIAN	47918146 9	5367714 5	008	0101	014	08:00 e 14:30 h
MARIANA PADILLA FERNANDES	33033670 8	5445205 8	003	0107	026	08:00 h
MARIANA PASSARI BORTOLETTO	21796002 9	5530738 8	002	0110	087	08:00 h
MARIANA PAULA SCARPARO	34597187	5646589 0	005	0103	015	08:00 h
MARIANA PENA KINOSHITA	294155636	5426411 1	002	0110	087	08:00 h
MARIANA PEREIRA GONCALVES ROSA LOPES ALVES	60 008 251 9	5455195 1	006	0102	006	08:00 h
MARIANA POLONI DELTREGGIA	40877809 X	5641430 7	005	0103	015	08:00 h
MARIANA RANDO ALVES	43921570 5	5423639 8	002	0110	087	08:00 h
MARIANA RIBEIRO MARTINS	404253210	5401570 7	003	0107	026	08:00 h
MARIANA ROSINHOLI ELIAS SANTOS	43495465 2	5517625 9	002	0110	087	08:00 h
MARIANA SAMPRONHA	22.376.511 9	5366241 5	002	0110	087	08:00 h
MARIANA SANTOS MENEZINHINI	40010378 3	5384438 6	002	0110	087	08:00 h
MARIANA SCANHOLATO VITTI	44957486 6	5648452 6	002	0110	087	08:00 h
MARIANA SIMAO GOES	54711693 7	5648981 8	002	0110	087	08:00 h
MARIANA SIRICO PORPHIRO	55715758 4	5396336 9	002	0110	087	08:00 h
MARIANA SOARES MOURAO	39941747 3	5598984 5	003	0107	026	08:00 h
MARIANA TRIVELATO BATTISTON	43768018 6	5652284 3	002	0110	087	08:00 h
MARIANA VICENTIN	37855645 9	5364303 8	008	0101	014	08:00 e 14:30 h
MARIANA VILLAS BOAS WENCESLAU	45989008 6	5635831 8	003	0107	026	08:00 h
MARIANE BAGGIO DA SILVA GUEDES	476169975	5552325 0	002	0110	087	08:00 h
MARIANE BATISTA DE OLIVEIRA	48904733 6	5629391 7	006	0102	006	08:00 h
MARIANE BRAGA	4727678 9	5425533 3	002	0110	087	08:00 h
MARIANE FERNANDES	42356947 8	5368378 1	008	0101	014	08:00 e 14:30 h
MARIANE MARTINS RODRIGUES	46611812 0	5389179 1	003	0107	026	08:00 h
MARIANE MESSINA MENEZINI	46175664 X	5627227 8	002	0110	087	08:00 h
MARIANE PIOVEZAN TEIXEIRA	45943424 X	5401533 2	003	0107	026	08:00 h
MARIANE PRISCILLA MURAROLLI DA SILVA	49019852 1	5640064 0	002	0110	087	08:00 h
MARIANE REGINA MEDRANO	34861758 6	5537899 4	002	0110	087	08:00 h
MARIANE RODOLFO PENZANI	44980521 9	5620640 2	002	0110	087	08:00 h
MARIANE THAIS VALENTIM DUARTE	445409484 4	5372465 8	001	0105	041	08:00 h
MARIANGELA IZABEL CAMPAGNOLI HILSDORF	19.924.094 2	5618694 0	002	0110	087	08:00 h
MARIANGELA SERRAO DOMINGUES	26589788 9	5537235 0	002	0110	087	08:00 h
MARIANNA VILLELA MARCUZ	34320211 6	5622181 9	003	0107	026	08:00 h
MARIANNI SBRAVATTI FANTAZIA	24634796X SSP	5628118 8	002	0110	087	08:00 h
MARIEL RODRIGUES VIEIRA PEREZ	38648384 X	5603650 7	002	0110	087	08:00 h
MARIELA BERTELLI GUERSONI	35056219 2	5384989 2	002	0110	087	08:00 h
MARIELE CAETANO SIQUEIRA	607649604	5608205 3	003	0107	026	08:00 h
MARIELE PEIXOTO CORREA	50477126 7	5504044 6	002	0110	087	08:00 h
MARIELLE SANTA FE FELICIO	40720574 3	5458844 8	002	0110	088	08:00 h
MARILAN RIBEIRO DE OLIVEIRA ALBUQUERQUE	14249463 X	5409203 5	003	0107	026	08:00 h
MARILENE FERREIRA DA COSTA VIANA	56387026 06	5639857 3	002	0110	088	08:00 h
MARILENE PEREIRA MENSINGER	18626368 5	5611179 7	002	0110	088	08:00 h
MARILIA CISLAGHI RIVERO	48701494 7	5630977 5	003	0107	026	08:00 h
MARILIA FERREIRA SILVA HENRIQUE	40010724 7	5405036 7	012	0103	025	08:00 h
MARILIA GABRIELA DA COSTA	MG 14540184	5510621 8	002	0110	088	08:00 h
MARILIA JUVENAL RUFINI	46473124 0	5595133 3	001	0105	041	08:00 h
MARILIA MALOSA CURY	325739390	5392951 9	012	0103	025	08:00 h
MARILIA PARREIRA MESSIAS E SILVA	47946810 2	5449409 5	002	0110	088	08:00 h
MARILIA PEREIRA GAETA	45020395 5	5384957 4	002	0110	088	08:00 h
MARILIA QUEIROZ AQUINO	44223960 9	5636082 7	003	0107	026	08:00 h
MARILICE FERREIRA PRADO	8743813 6	5565793 1	003	0107	026	08:00 h
MARILLIA CUNHA CAMARA QUIXABA DA SILVA	3131878	5364663 0	010	0102	001	08:00 h
MARINA BIASOLI DE OLIVEIRA LIMA	11633658 7	5366574 0	008	0101	014	08:00 e 14:30 h
MARINA BRESSAN SETTEN	43.427.858 0	5362950 7	002	0110	088	08:00 h
MARINA CAIRES POLIDORO	32764043 1	5595423 5	002	0110	088	08:00 h
MARINA COLLI DE OLIVEIRA	41536081 X	5575763 4	012	0103	025	08:00 h
MARINA COSTA	49682029 1	5650052 1	003	0107	026	08:00 h
MARINA COSTA FERNANDES SALMAZZI	21850048 8	5388399 3	002	0110	088	08:00 h
MARINA CURTOLO DE CARVALHO	43710318 3	5519852 0	002	0110	088	08:00 h
MARINA DANTE	53217699 6	5371781 3	008	0101	014	08:00 e 14:30 h
MARINA DAVID SILVA	MG. 14.513.513	5647027 4	002	0110	088	08:00 h
MARINA FERNANDES	41077222 7	5507754 4	011	0102	011	08:00 h
MARINA FERREZ DE ARRUDA DEDINI FILIPPINI	43484531 0	5649479 3	002	0110	088	08:00 h
MARINA FERREZ VIANA	47831127 X	5596872 4	002	0110	088	08:00 h
MARINA GIANNETTI PORTA	48713759 0	5511494 6	002	0110	088	08:00 h
MARINA JUSTI QUEIROZ	50510475 1	5568886 1	002	0110	088	0



MATEUS AGUSTINHO PIAZENTIN	40274539	5	5402424	2	002	0111	089	08:00 h
MATEUS ALEXANDRE DE OLIVEIRA	42296387	2	5647736	8	008	0101	015 08:00 e 14:30 h	
MATEUS ALVES DE MORAES	50013719	5	5640538	3	002	0111	089	08:00 h
MATEUS ARAGAO	41902743	9	5406821	5	002	0111	089	08:00 h
MATEUS CAMPOS GONCALVES	47169667	5	5551953	9	003	0107	026	08:00 h
MATEUS CAMPOS GONCALVES	47169667	5	5650660	0	002	0111	089	08:00 h
MATEUS CESTARO SALLA SA	42161814	0	5648397	0	002	0111	089	08:00 h
MATEUS CORTEZ LIMA	33079161	8	5653022	6	003	0107	026	08:00 h
MATEUS DA SILVA QUEIROZ	39959702	5	5619609	1	007	0103	019	08:00 h
MATEUS DE LIMA NERI	45790355	7	5471169	0	002	0111	089	08:00 h
MATEUS DE MORAES	41553113	5	5653426	4	003	0107	026	08:00 h
MATEUS EDUARDO PALMA	44150160	6	5647117	3	003	0107	026	08:00 h
MATEUS ELIAS DOS SANTOS	41720137	0	5502089	5	012	0103	025	08:00 h
MATEUS HENRIQUE DA SILVA	45739595	3	5421373	8	002	0111	089	08:00 h
MATEUS HENRIQUE DE NADAI LOFRANO	49566194	6	5407780	0	003	0107	026	08:00 h
MATEUS JOSE VIEIRA	41995158	1	5528006	4	003	0107	026	08:00 h
MATEUS MACHADO CUOCO	456257433	5	5370500	9	003	0107	026	08:00 h
MATEUS MANTELLATTO DE OLIVEIRA	56283746	2	5531434	1	002	0111	089	08:00 h
MATEUS MARCON	50780090	0	5363666	0	002	0111	089	08:00 h
MATEUS MASCARENHAS MELIS	2286083	5	5632610	6	012	0103	025	08:00 h
MATEUS MATARAZZO REGNO	29620737	8	5401201	5	003	0107	026	08:00 h
MATEUS NASCIMENTO DE LIMA	45.614.123	6	5421700	8	009	0102	008	08:00 h
MATEUS PIM SANTOS	52410677	0	5555700	7	004	0102	003	08:00 h
MATEUS RIBEIRO DREZADOR	56376614	1	5412854	4	002	0111	089	08:00 h
MATEUS SOARES DE BARROS RODRIGUES SAVINO	47933884	X	5649397	5	002	0111	089	08:00 h
MATEUS SORATO	40038721	9	5591063	7	002	0111	089	08:00 h
MATHEUS ALEXANDRE BELLATO	32774812	6	5496619	1	001	0105	041	08:00 h
MATHEUS ANTONIO DIEHL	40232737	8	5652893	0	003	0107	026	08:00 h
MATHEUS APARECIDO SALVATO DOMINGUES	52528851	X	5625087	8	002	0111	089	08:00 h
MATHEUS ARO SCHIAVINATTO	54670344	6	5366062	5	011	0102	011	08:00 h
MATHEUS ARTHUR TOBALDINI	39748327	2	5428568	2	011	0102	011	08:00 h
MATHEUS AUGUSTO BUCK	46286772	9	5492839	7	003	0107	026	08:00 h
MATHEUS AUGUSTO DI STEFANO	46460790	5	5363853	0	002	0111	089	08:00 h
MATHEUS AUGUSTO POMPEU DE CAMPOS	41957245	4	5638963	9	002	0111	089	08:00 h
MATHEUS AUGUSTO REZENDE DE CARVALHO	54943545	1	5368814	7	002	0111	089	08:00 h
MATHEUS AUGUSTO SILVERIO	49746720	3	5653308	0	002	0111	089	08:00 h
MATHEUS BERGAMIM RUY	34596094	4	5620906	1	002	0111	089	08:00 h
MATHEUS BERNARDINA SILVA DA SILVEIRA	1538574ES	5	5391789	8	008	0101	015 08:00 e 14:30 h	
MATHEUS BERTANI FRONZA	35059015	1	5600542	3	003	0107	026	08:00 h
MATHEUS BIZINOTTO	40435994	2	5626659	6	003	0107	026	08:00 h
MATHEUS BOMBO NAVAL	33840997	X	5641002	6	002	0111	089	08:00 h
MATHEUS BUENO LEAL	40277261	1	5577225	0	002	0111	089	08:00 h
MATHEUS CAMARA SALVI	29.929.291	5	5528557	0	012	0103	025	08:00 h
MATHEUS CARNEIRO DE SOUZA	26332357	8	5575981	5	003	0107	026	08:00 h
MATHEUS CARVALHO VERGNE	47673024	7	5399732	8	003	0107	026	08:00 h
MATHEUS CEZAR DE SA	57396947	4	5588899	2	001	0105	041	08:00 h
MATHEUS DALA ANTONIA STOCO	57546847	6	5641346	7	006	0102	006	08:00 h
MATHEUS DE MATTOS CASTILHO	53957057	6	5369670	0	005	0103	015	08:00 h
MATHEUS DE PAULA GIAO LIANDA	41623184	6	5379794	9	012	0103	025	08:00 h
MATHEUS DE SOUZA	545964283	5	5562683	1	008	0101	015 08:00 e 14:30 h	
MATHEUS DE SOUZA DIAS	39536307	X	5647143	2	002	0111	089	08:00 h
MATHEUS DIAS SILVEIRA	48492551	9	5532343	0	002	0111	089	08:00 h
MATHEUS DUARTE CLAUS	10469822	0	5377099	4	003	0107	026	08:00 h
MATHEUS FARACO ZANETTI	32742639	1	5376709	8	008	0101	015 08:00 e 14:30 h	
MATHEUS FAVARO PALMA	48176807	5	5488187	0	002	0111	089	08:00 h
MATHEUS FELIPE ALTRAGIO	43465088	2	5603557	8	002	0111	089	08:00 h
MATHEUS FERNANDES GOMES	41597041	6	5651177	9	004	0102	003	08:00 h
MATHEUS FERNANDO AMBROZANO	34031931	8	5553848	7	003	0107	026	08:00 h
MATHEUS FERNANDO DE ARRUDA E SILVA	47698967	X	5534319	8	008	0101	015 08:00 e 14:30 h	
MATHEUS FERRONATO BONETTI	32025824	5	5440800	0	002	0111	089	08:00 h
MATHEUS GODINHO MURBACK	46880697	0	5645292	6	009	0102	008	08:00 h
MATHEUS HENRIQUE AMARAL RANGEL	43299305	8	5452709	9	002	0111	089	08:00 h
MATHEUS HENRIQUE CAMARGO DE OLIVEIRA	43728390	2	5374224	9	001	0105	041	08:00 h
MATHEUS HENRIQUE DA VEIGA	13331397	4	5609279	2	009	0102	008	08:00 h
MATHEUS HENRIQUE DE GODOY	47947399	7	5407523	8	001	0105	041	08:00 h
MATHEUS HENRIQUE DE OLIVEIRA	50.266.892	1	5406116	4	002	0111	089	08:00 h
MATHEUS HENRIQUE DE OLIVEIRA	45380196	00	5423341	0	002	0111	089	08:00 h
MATHEUS HENRIQUE DE SOUZA	45045584	1	5394999	2	003	0107	026	08:00 h
MATHEUS HENRIQUE DE SOUZA BATISTA	456806428	5	5391311	6	002	0111	089	08:00 h
MATHEUS HENRIQUE DOS SANTOS CAMARGO	47457583	4	5648772	0	011	0102	011	08:00 h
MATHEUS HENRIQUE JARDIM	46671534	1	5557579	0	002	0111	089	08:00 h
MATHEUS HENRIQUE MARCAL DE LORENA	46708591	2	5463487	3	007	0103	019	08:00 h
MATHEUS HENRIQUE ORIANI IZAIAS	55.616.667	X	5530857	0	002	0111	089	08:00 h
MATHEUS JANTIN SPIRONELLO	46161463	7	5642596	1	001	0105	041	08:00 h
MATHEUS JANUARIO MOREIRA	55559210	8	5376363	7	002	0111	089	08:00 h
MATHEUS JEDIEL FERREIRA	40003117	6	5633410	9	002	0111	089	08:00 h
MATHEUS JOSE FORTI	45682424	8	5391254	3	002	0111	089	08:00 h
MATHEUS LEANDRO SILVESTRE	36044951	7	5645690	5	003	0107	026	08:00 h
MATHEUS LOPES ARAUJO	36425090	2	5650852	2	002	0111	089	08:00 h
MATHEUS LUCAS GONCALVES	47092961	3	5549889	2	002	0111	089	08:00 h
MATHEUS LUNA	400882735	5	5649252	9	007	0103	019	08:00 h
MATHEUS MARTINS DINIZ	48226416	0	5647895	0	012	0103	025	08:00 h
MATHEUS MONCAO LEITE	5207178	9	5600854	6	003	0107	026	08:00 h
MATHEUS MONDONI	47331230	X	5418430	4	007	0103	019	08:00 h
MATHEUS NASCIMENTO	58815294	4	5638852	7	002	0111	089	08:00 h
MATHEUS NOVOLETTE RODRIGUES DE MORAIS	549421646	6	5645113	0	011	0102	011	08:00 h
MATHEUS PANCHERI	47093391	4	5434595	2	003	0107	026	08:00 h
MATHEUS PEIXOTO BELTRAN	49190603	1	5383968	4	002	0111	089	08:00 h
MATHEUS PICCOLI	44895996	3	5595656	4	003	0107	026	08:00 h
MATHEUS RAFAEL SCHNEIDER	35036136	8	5390443	5	002	0111	089	08:00 h
MATHEUS RAMALHO ORLANDO	47786074	6	5575073	7	012	0103	025	08:00 h
MATHEUS ROBERTO MIGLIATO	45942083	5	5376856	6	002	0111	089	08:00 h
MATHEUS RODRIGUES	27825666	1	5646469	0	002	0111	089	08:00 h
MATHEUS RODRIGUES DA SILVA	5401370	7	5653352	7	001	0105	041	08:00 h
MATHEUS RODRIGUES GIOVANNI	47095453	X	5378127	9	008	0101	015 08:00 e 14:30 h	
MATHEUS SANVITO PIETROSKI	10021836	4	5526565	0	002	0111	089	08:00 h
MATHEUS SATIRO OLIVEIRA	289713232	3	5525924	3	003	0107	026	08:00 h
MATHEUS SILVA BRANDOLISE	41973988	9	5564692	1	002	0111	089	08:00 h
MATHEUS SILVA DE OLIVEIRA	451802093	5	5537558	8	011	0102	012	08:00 h
MATHEUS SILVA FERAZ	45746590	6	5369503	8	002	0111	089	08:00 h
MATHEUS SILVA NEUBERN	48255028	4	5381844	0	002	0111	089	08:00 h
MATHEUS TEIXEIRA	44325427	8	5390944	5	012	0103	025	08:00 h
MATHEUS TOBIAS NEDER	40395843	X	5609533	3	002	0111	089	08:00 h
MATHEUS TORRES DE OLIVEIRA	48925421	4	5544641	8	003	0107	026	08:00 h
MATHEUS VICTOR LIMA RAMOS	38736480	8	5610874	5	003	0107	026	08:00 h
MATHEUS VINICIUS TORREZAN	47085308	6	5640413	1	002	0111	089	08:00 h
MATHEUS VITTI TERRA	42840274	4	5389794	3	002	0111	089	08:00 h
MATHEUS ZULIAN DOS SANTOS	48432178	X	5602117	8	008	0101	015 08:00 e 14:30 h	
MATIAS BRAUNGER	41362458	4	5622561	0	002	0111	089	08:00 h
MATILDE DE FATIMA TAVARES	28265590	6	5544604	3	006	0102	006	08:00 h
MAURICE REBELO DE CARVALHO	27005581	2	5643896	6	001	0105	041	08:00 h
MAURICIO ALVES DE OLIVEIRA	30660691	4	5635929	2	003	0107	026	08:00 h
MAURICIO ANDERSON DA SILVA	21273003	0	5648935	8	003	0107	026	08:00 h
MAURICIO AUGUSTO CHIARAMONTE SCHEFFER	47055714	X	5513654	0	007	0103	019	08:00 h
MAURICIO BULDINI GIL	28738524	3	5416751	5	005	0103	015	08:00 h
MAURICIO CAMPAGNOLLI	46460748	6	5483146	6	002	0111	089	08:00 h
MAURICIO DA SILVA	20522553	6	5427844	9	001	0105	041	08:00 h
MAURICIO DANELON	23290221	5	5616540	4	001	0105	041	08:00 h
MAURICIO DE OLIVEIRA	26749364	2	5378059	0	001	0105	041	08:00 h
MAURICIO DE SOUSA SILVA	52302703	5	5648286	8	001	0105	042	08:00 h
MAURICIO ELIDIO DA SILVA	444998561	5	5645994	7	004	0102	003	08:00 h
MAURICIO FERNANDO OLIVEIRA BRITO	42898892	1	5369315	9	001	0105	042	08:00 h
MAURICIO GOMES GALDINO	2768430	0	5650547	7	012	0103	025	08:00 h
MAURICIO GONCALVES	10479796	4	5367265	8	012	0103	025	08:00 h
MAURICIO HILARIO DA SILVA	28545964	8	5397106	0	001	0105	042	08:00 h
MAURICIO JOSE DE CAMARGO	40114145	7	5604898	0	001	0105	042	08:00 h
MAURICIO LIVA CURY	30479236	6	5645053	2	002	0111	089	08:00 h
MAURICIO LOURENCO MUNIZ	48021250	8	5633958	5	006	0102	006	08:00 h
MAURICIO MANARA	41478082	6	5531541	0	007	0103	019	08:00 h
MAURICIO QUINTANILHA CANTONI	17571036	5	5637777	0	002	0111	089	08:00 h
MAURICIO SALVADOR	14943743	2	5652653	9	002	0111	089	08:00 h
MAURICIO SAMUEL FELIX DE SOUZA	34399111	1	5652575	3	001	0105	042	08:00 h
MAURICIO SCOTON ANTONIO	11633812	X	5642838	3	009	0102	009	08:00 h
MAURILIA LUCIA DOS SANTOS	46948427	5	5381595	5	002	0111	089	08:00 h
MAURITANIA PIMENTEL CORREA	43228678	0						





MICHEL FRANKLIN DA VEIGA BERNARDES	43.896.634 X	5396740 2	008	0101	015	08:00 e 14:30 h
MICHEL LAMBSTEIN	33841281 5	5397586 3	005	0103	015	08:00 h
MICHEL PENHA MORAL	45941198 6	5580225 7	003	0107	027	08:00 h
MICHEL PIMENTA DE OLIVEIRA PICCOLOMINI	45022639 6	5605683 4	011	0102	012	08:00 h
MICHELE STEFANI PEREIRA	32295095 8	5648107 1	002	0111	090	08:00 h
MICHELE BRAGA	41986998 0	5368141 0	002	0111	090	08:00 h
MICHELE CAMARGO MARTINS	45535842 4	5589274 4	002	0111	090	08:00 h
MICHELE CAROLINE MARDEGAN FERNANDES	30259174 6	5649604 4	003	0107	027	08:00 h
MICHELE CRISTINA FERNANDES	40296376 3	5575174 1	002	0111	090	08:00 h
MICHELE CRISTINA JUSTINIANO	3333883 5	5394362 7	003	0107	027	08:00 h
MICHELE CRISTINE DE SOUZA	28517918 4	5462649 8	003	0107	027	08:00 h
MICHELE DE SOUZA	47349424 3	5640072 1	002	0111	090	08:00 h
MICHELE DE SOUZA SILVA	47207666 8	5380047 8	002	0111	090	08:00 h
MICHELE FEITOSA VASSELLO SORRILA	342364066	5439749 9	012	0103	025	08:00 h
MICHELE FERNANDA BARCELOS	43228282 8	5651892 7	009	0102	009	08:00 h
MICHELE FERREIRA DA SILVA SANTOS	40023191 8	5648630 8	002	0111	090	08:00 h
MICHELE LOPES DOS SANTOS SOUZA	46375225 9	5626382 2	002	0111	090	08:00 h
MICHELE MONIS DA SILVA	56606391 8	5547214 1	002	0111	090	08:00 h
MICHELE PAMPANIN DE FREITAS	46380346 2	5402761 6	005	0103	016	08:00 h
MICHELE RIBEIRO TOME	42107592 2	5652513 3	002	0111	090	08:00 h
MICHELE SABRINA ROBERTO BORGES	42394651 1	5644250 5	002	0111	090	08:00 h
MICHELE TAKISSA GUARESTI	49855914 2	5443396 7	002	0111	090	08:00 h
MICHELE TELISE FERREIRA	40859072 5	5395332 0	012	0103	025	08:00 h
MICHELL ADAM BENTO	41671984 3	5379533 4	004	0102	003	08:00 h
MICHELLE AGUILERA	43971718	5376014 0	002	0111	091	08:00 h
MICHELLE AMARAL FONTES TOLEDO	10577429	5483230 6	008	0101	015	08:00 e 14:30 h
MICHELLE BALBI JARDIM	32821441 3	5363878 6	012	0103	025	08:00 h
MICHELLE CRISTINA DE OLIVEIRA	45613762 2	5380212 8	003	0107	027	08:00 h
MICHELLE FERNANDA DE JESUS	48825265 9	5620471 0	003	0107	027	08:00 h
MICHELLE FERNANDES DELEAO MUNIZ	41986883 5	5388432 9	002	0111	091	08:00 h
MICHELLE LOPES DA SILVA	45652755 2	5628569 8	003	0107	027	08:00 h
MICHELLE MORI DE OLIVEIRA	42506936 9	5643921 0	003	0107	027	08:00 h
MICHELLE MULLER STRAVINSKI	440154649	5378498 7	003	0107	027	08:00 h
MICHELLE TATIANE ALLIS	47971390 X	5371621 3	003	0107	027	08:00 h
MICHELLY CHRISTINA LIMA DE ALMEIDA	283802911	5492869 9	002	0111	091	08:00 h
MICHELLY DO NASCIMENTO PINHEIRO	42700462 7	5369316 7	002	0111	091	08:00 h
MICHEL Y APARECIDO DE FARIA	46372012 X	5511368 0	002	0111	091	08:00 h
MICHELY DA SILVA ALVES	3125165	5535556 0	002	0111	091	08:00 h
MICKAEL STENICO MOREIRA	46917138 8	5368716 7	004	0102	003	08:00 h
MIDIAN LEDES DANDAO	46761505 6	5653092 7	002	0111	091	08:00 h
MIDIAN MARIA DA SILVA	53153219 7	5518509 6	002	0111	091	08:00 h
MIGUEL ARCANJO PRADO DE OLIVEIRA	MG4459223	5646974 8	012	0103	025	08:00 h
MIKAEEL ANDERSON SILVA	38504476 8	5614362 1	002	0111	091	08:00 h
MIKE APARECIDO SIQUEIRA	34739285 4	5646618 8	001	0105	042	08:00 h
MILENA BIAZIO	48935666 7	5611785 0	008	0101	015	08:00 e 14:30 h
MILENA CASTRO DE ARAUJO	35378 76	5547369 5	012	0103	025	08:00 h
MILENA CRISTINA GALDINO DE MORAES BUI	40959137 3	5378822 2	002	0111	091	08:00 h
MILENA FELIX COUTINHO	58568695 6	5653084 6	003	0107	027	08:00 h
MILENA FERREIRA MACHADO	48436712 2	5402406 4	003	0107	027	08:00 h
MILENA HELLEN BEZERRA DA SILVA	33859673 7	5627644 3	007	0103	019	08:00 h
MILENA JENCKEL FERREIRA	38160549 8	5614750 3	002	0111	091	08:00 h
MILENA LEIKA TAIRA	43820770 1	5440393 6	002	0111	091	08:00 h
MILENA LORENZO ALMEIDA	40130635 5	5524666 4	002	0111	091	08:00 h
MILENA THAIS YUI BATOCCHIO	46911667 5	5386561 8	002	0111	091	08:00 h
MILENA VITTI RUIZ	54942910	5378409 0	002	0111	091	08:00 h
MILENE CAROLINE FEDRIZI AMERICANO	5401356 X	5371582 9	002	0111	091	08:00 h
MILENE DE FREITAS VICENTIN	30186953 4	5611593 8	002	0111	091	08:00 h
MILENE RAMOS	32078801 5	5592488 3	002	0111	091	08:00 h
MILENE TOTTI	40760494 7	5637978 1	002	0111	091	08:00 h
MILLAY AMARAL MENEZINHINI	43993077 7	5364551 0	002	0111	091	08:00 h
MILLENNE CLEMENTE BARALDI	32281154 5	5367070 1	002	0111	091	08:00 h
MILTON ALVES DA SILVA NETO	41541375 8	5375405 0	004	0102	003	08:00 h
MILTON CESAR DO REGO	34327476 0	5555796 1	001	0105	042	08:00 h
MILTON CESAR INOUE	33829931 2	5369196 2	003	0107	027	08:00 h
MILTON CEZAR OLIVEIRA CASSU	23078151 2	5614309 5	003	0107	027	08:00 h
MILTON ROGERIO ALVES	21795445	5623915 7	008	0101	015	08:00 e 14:30 h
MILTON SANTOS SILVA	33573477 7	5540408 1	001	0105	042	08:00 h
MILTON SCANHOLATO JUNIOR	33989096 4	5647198 0	003	0107	027	08:00 h
MILTON STENICO FILHO	35265529 X	5651651 7	003	0107	027	08:00 h
MIQUEIAS VIEIRA	43200670 9	5386637 2	002	0111	091	08:00 h
MIRELA BIRNFELD	2133118 9	5485969 7	002	0111	091	08:00 h
MIRELE PEREIRA DOS SANTOS	42394727 8	5363803 4	002	0111	091	08:00 h
MIRIA DA SILVA SANTANA	45488779 1	5649389 4	003	0107	027	08:00 h
MIRIA MASCHIO FERNANDES	55555510 0	5553028 1	002	0111	091	08:00 h
MIRIA REGINA BRUNELLO TEODORO	41399449 1	5537386 0	003	0107	027	08:00 h
MIRIAM DE FATIMA ARRUDA	3038506 1	5546600 0	003	0107	027	08:00 h
MIRIAM JULIANE FILIETZ SANTOS	35761331 4	5516593 1	002	0111	091	08:00 h
MIRIAM RODRIGUES MENDES	42480055 X	5408662 0	002	0111	091	08:00 h
MIRIAM TEIXEIRA NEVES	4360021 2	5651624 0	003	0107	027	08:00 h
MIRIAM TOLEDO LEITE	32829076 2	5608311 4	002	0111	091	08:00 h
MIRIAN DOS SANTOS DA CONCEICAO	08828927 7	5374579 5	010	0102	001	08:00 h
MIRIAN FERNANDES	352654764	5543630 7	008	0101	015	08:00 e 14:30 h
MIRIAN MIGLIORANZA DIEHL	17192939 1	5653029 3	012	0103	025	08:00 h
MIRTES DA SILVA MARQUES FERREIRA	08696408 7	5646624 2	003	0107	027	08:00 h
MIRTES MARIETA SILVA	28270529 6	5622850 3	002	0111	091	08:00 h
MIRYAN DUTRELO BUENO DA SILVA	42501490 3	5648535 2	002	0111	091	08:00 h
MISAEEL FERREIRA	42394788 6	5638488 2	001	0105	042	08:00 h
MIZAEEL VIEIRA DE MORAES	40952425 6	5404847 8	002	0111	091	08:00 h
MOACIR DE FIGUEIREDO BASTISTA	55529634 9	5421111 5	001	0105	042	08:00 h
MOACIR HENRIQUE ANGELO DE LIMA	25074340 1	5379262 9	003	0107	027	08:00 h
MOACYR GERALDO GIBIN NETO	45685689 4	5637957 9	002	0111	091	08:00 h
MOISES FERNANDES BARROSO	MG18482755	5473129 1	001	0105	042	08:00 h
MOISES LIMA MOREIRA	35.059.742 X	5418908 0	002	0111	091	08:00 h
MOISES NASCIMENTO DOS SANTOS	49735219 9	5630248 7	001	0105	042	08:00 h
MOISES REINALDO BALDIN	48814457 7	5417189 0	002	0111	091	08:00 h
MONCLAIR GOMES DE ALMEIDA	40443707 2	5405250 5	002	0111	091	08:00 h
MONICA ADRIANA GARCIA	2418900	5365181 2	008	0101	015	08:00 e 14:30 h
MONICA BEATRIZ REHM	9705109 3	5529897 4	003	0107	027	08:00 h
MONICA CALMON VIEIRA	10971465 9	5595176 7	012	0103	025	08:00 h
MONICA CRISTINA BOLDRIN DE BARROS	43465509 0	5636375 3	002	0111	091	08:00 h
MONICA CRISTINA MONTAGNER	29002513 8	5501363 5	003	0107	027	08:00 h
MONICA DA SILVA SENA BEDICK	47940339 9	5393156 4	002	0111	091	08:00 h
MONICA DARGESSO CAVIQUIOLI SILVA	14238918 3	5593898 1	002	0111	091	08:00 h
MONICA DE BARROS VENANCIO	18119580 X	5631089 7	006	0102	006	08:00 h
MONICA DE NORONHA FIGUEIREDO	22851515 4	5427986 0	008	0101	015	08:00 e 14:30 h
MONICA MARIA RODRIGUES DAMASCENO	34954042 1	5554098 8	002	0111	091	08:00 h
MONICA NEVES DE OLIVEIRA	43477969 6	5365980 5	002	0111	091	08:00 h
MONICA PAULINO PRESSUTTO	55500685 2	5522373 7	008	0101	015	08:00 e 14:30 h
MONICA REGINA DE OLIVEIRA	42143765 0	5397345 3	003	0107	027	08:00 h
MONICA RODRIGUES	29987042X	5362940 0	005	0103	016	08:00 h
MONICA SILVA BARBOSA	37276791 6	5388135 4	012	0103	025	08:00 h
MONICA SOLANGE DE OLIVEIRA CASSANJES	30505493 4	5644325 0	008	0101	015	08:00 e 14:30 h
MONICA THAIS RICCO	43427903 1	5480687 9	002	0111	091	08:00 h
MONICA TVARDEI RODRIGUES	9535551 0	5645775 8	002	0111	091	08:00 h
MONIQUE APARECIDA MEZELANI ZANOLLI	42889396 0	5398544 3	002	0111	091	08:00 h
MONIQUE CAMARGO TORQUETTI	35466733 6	5588250 1	005	0103	016	08:00 h
MONIQUE DA SILVA E SOUZA	43056542 2	5425497 3	002	0111	091	08:00 h
MONIQUE FERREIRA VICENTE	46386067 6	5518354 9	002	0111	091	08:00 h
MONIQUE FRANCA DA SILVA TEODORO	49182400 2	5638125 5	003	0107	027	08:00 h
MONIQUE LARISSA PEROSSO DA SILVA	44895429 1	5644469 9	002	0111	091	08:00 h
MONIQUE NOELLE COSTA PERDIZA	41899830 9	5378947 4	002	0111	091	08:00 h
MONIQUE RODRIGUES DE SOUZA	38641176 1	5388172 9	002	0111	091	08:00 h
MONIQUE SAYURI XAVIER SHIROMA	46658678 4	5639023 8	002	0111	091	08:00 h
MONISE CAMILLE FORNASIARI	40673732 0	5423742 4	003	0107	027	08:00 h
MONISE MARIE GONCALVES CARNEIRO	41181425 4	5382580 2	002	0111	091	08:00 h
MORGANI GUZZO	4319996	5398314 9	012	0103	025	08:00 h
MOZART ANTONIO BROSSI	9587703 4	5384303 7	001	0105	042	08:00 h
MULLER ANDERSON MARIN ZEFERINO	27648642 0	5370050 3	005	0103	016	08:00 h
MURIEL DONZELLINI TROMBE	52943643 7	5390661 6	002	0111	092	08:00 h
MURIEL FABIANA MESSIAS	44473850 2	5462664 1	003	0107	027	08:00 h
MURILO ANTONIO BELEM PAULINO	46357659 7	5364856 0	003	0107	027	08:00 h
MURILO AUGUSTO ALVES VIEIRA	47973595 5	5363467 5	002	0111	092	08:00 h
MURILO BARBOZA MAJOLLO	46220184 3	5366818 9	003	0107	027	08:00 h
MURILO BECCARI	27634147 8	5379937 2	001	0105	042	08:00 h
MURILO CAETANO VITORINO	44085448 9	5652102 2	007	0103	019	08:00 h
MURILO CAMARGO GAIOTTO	34192282 1	5363117 0	002	0111	092	08:00 h
MURILO DE ALMEIDA PERESSIN	40990957 9	5645541 0	001	0105	042	08:00 h
MURILO DE OLIVEIRA LAGOA	33430226 2	5615169 1	001	0105	042	08:00 h
MURILO GUARDA	296205096	5375406 9	002	0111	092	08:00 h
MURILO HENRIQUE BRIEDA	40253855 9	5363208 7	002	0111	092	08:00 h
MURILO HENRIQUE GOMES DE ABREU	54710289 6	5643264 0	002	0111	092	08:00 h
MURILO MAZIERO	44802528 0	5573871 0	011	0102	012	08:00 h
MURILO MEDEIROS	49049330 0	5624125 9	009	0102	009	08:00 h
MURILO NOVAIS	57.873.106 X	5613119 4	003	0107	027	08:00 h
MURILO RAMOS DE CAMPOS	54.711.265 8	5530178 9	002	0111	092	08:00 h
MURILO TABAI JACOBINO	38690969 6	5420446 1	011	0102	012	08:00 h
MURILO TERENCEIANI CAROLINO	47360820 0	5437782 0	002	0111	092	08:00 h
MURILO TREVISAN BORTOLIN	46171237 4	5397379 8	002	0		



Table with names and identification numbers (e.g., NATALIA SOUSA SILVEIRA, 34357308 8) and times (e.g., 08:00 h).

Table with names and identification numbers (e.g., NORADIR ROLIM LOURENCO, 6046810 5) and times (e.g., 08:00 h).



Table with columns for names, identification numbers, and dates. Lists names such as PATRICIA KRUGNER, PAULO IRINEU DE SOUZA, and PEDRO HENRIQUE FERREIRA with their respective IDs and dates.



PEDRO RODRIGUES DA SILVA	25508318 X	5510519 0	001	0105	043	08:00 h
PEDRO ROSOLEN TAVARES	49972716 2	5372411 9	002	0111	096	08:00 h
PEDRO SCHIAVON SOBRINHO	15778029 6	5540979 2	001	0105	043	08:00 h
PEDRO SILVA PASSOS	40037934 X	5636565 9	001	0105	043	08:00 h
PEDRO SIQUEIRA LUIZ	13199981 6	5430242 0	001	0105	043	08:00 h
PEDRO TELES DE ALBUQUERQUE NETO	47065661 X	5648481 0	002	0111	096	08:00 h
PEDRO VINICIUS DE ALMEIDA	54620182 9	5647174 2	011	0102	012	08:00 h
PEDRO VINICIUS GOMES DE FREITAS	27863214 2	5650917 0	003	0107	029	08:00 h
PEDRO ZANDONA PINESE	52855898 5	5515421 2	004	0102	003	08:00 h
PEDRO ZERBINATO CAMPOLI	41861331 X	5517532 5	003	0107	029	08:00 h
PERCILIA FELINO DE OLIVEIRA	10844332 2	5646292 1	002	0111	096	08:00 h
PERCIO PARCIANELLO	1050052115	5636491 1	002	0111	096	08:00 h
PERLA CILENE ANTONIO	35058790 5	5370097 0	002	0111	096	08:00 h
PEROLA STEIN	49312424 X	5384523 4	011	0102	012	08:00 h
PETER AMSTALDEN HERNANDES	20248649 0	5477733 0	003	0107	029	08:00 h
PETERSON THIAGO DA SILVA	43139159 2	5377453 1	002	0111	096	08:00 h
PHELIPI DE GODOY NOGUEIRA	41273396 1	5418419 3	003	0107	029	08:00 h
PIERINA BONIFACIO DE CARVALHO	27516522 X	5652034 4	006	0102	006	08:00 h
PIETRO CELESTE MAGRINI	20025639 4	5413131 6	001	0105	043	08:00 h
PLINIO BORGES MUNDIM	14681522	5652168 5	002	0111	096	08:00 h
POLIANA GEIZY MOGI COSTA	48.967.036 2	5642782 4	002	0111	096	08:00 h
POLIMAR TADEI PIRES	18193015 8	5626125 0	001	0105	043	08:00 h
POLLIANA DAS NEVES SILVA HIGUCHI	45088228 7	5576766 4	002	0111	096	08:00 h
POLLYANA SOUZA DE FREITAS	17301220 MG	5362850 0	012	0103	025	08:00 h
POLYANA ANDRESSA SANCHES	38739541 6	5517590 2	002	0111	096	08:00 h
POLYANA ARTHUR	40253707 5	5397095 0	003	0107	029	08:00 h
PRISCILA ALESSANDRA MEDRANO SANTOS	47749804 8	5363066 1	002	0111	096	08:00 h
PRISCILA ALMEIDA MUNHOZ	40444146 4	5644331 5	003	0107	029	08:00 h
PRISCILA APARECIDA DAL POZO GOMES	33592390 2	5652366 1	003	0107	029	08:00 h
PRISCILA APARECIDA MUNSIMBONE	41381967 X	5389079 5	002	0111	096	08:00 h
PRISCILA APARECIDA NUNES SANTOS	47968194 6	5483164 4	003	0107	029	08:00 h
PRISCILA BONIFACIO FERREIRA	46169732 4	5372206 0	002	0111	096	08:00 h
PRISCILA BOTELHO MURTA	18.317.374	5378916 4	003	0107	029	08:00 h
PRISCILA BRITO DA SILVA	40517121 3	5435428 5	003	0107	029	08:00 h
PRISCILA CAMARGO RODRIGUES GRECCHI	41220753 9	5612891 6	012	0103	025	08:00 h
PRISCILA CARLA SVAZATI DE LIMA BARBOSA	47.930.038 0	5644519 9	002	0111	096	08:00 h
PRISCILA CIRICO VIRGILIO	42272433 6	5380022 2	001	0105	043	08:00 h
PRISCILA DA COSTA	44043621 7	5375301 1	006	0102	006	08:00 h
PRISCILA DA COSTA XAVIER	8025097	5648154 3	003	0107	029	08:00 h
PRISCILA DE ALMEIDA SILVA	44725678 6	5545573 5	003	0107	029	08:00 h
PRISCILA DE FATIMA GONCALVES	34876320 7	5513292 8	008	0101	016	08:00 e 14:30 h
PRISCILA DE OLIVEIRA DOS SANTOS	42.899.351 5	5595077 9	003	0107	029	08:00 h
PRISCILA DOS REIS	45069962 6	5388780 8	002	0111	096	08:00 h
PRISCILA FERNANDA FERREIRA DA SILVA	40010165 8	5366476 0	002	0111	096	08:00 h
PRISCILA FUKUDA DOS SANTOS	45545279 9	5650252 4	002	0111	096	08:00 h
PRISCILA INACIO GOMES BOLZAN	48822675 2	5379578 4	002	0111	096	08:00 h
PRISCILA MARESSA BEZERRA PORTES	53592345 4	5418172 0	002	0111	096	08:00 h
PRISCILA MARIANE PASETO	47398513 5	5439438 4	003	0107	029	08:00 h
PRISCILA MILANI MANZINI	48911459 3	5373659 1	003	0107	029	08:00 h
PRISCILA MOREIRA BARBOSA	35902704 0	5370907 1	003	0107	029	08:00 h
PRISCILA MOREIRA NOVELETTO	44293474 9	5537869 2	008	0101	016	08:00 e 14:30 h
PRISCILA PEREIRA DE OLIVEIRA QUEIROZ	42401651 5	5608517 6	002	0111	096	08:00 h
PRISCILA PINHEIRO DE AZEVEDO TORQUATO	22833277 1	5648011 3	002	0111	096	08:00 h
PRISCILA REGIANE MUNHOZ	46228251 X	5366320 9	002	0111	096	08:00 h
PRISCILA RODRIGUES LEAL PESSANHA	26937274 4	5416976 3	002	0111	097	08:00 h
PRISCILA ROZENDO GODOY	30949104 6	5652874 4	002	0111	097	08:00 h
PRISCILA SALGADO DE MELLO MATURANA	28741951 9	5406745 6	002	0111	097	08:00 h
PRISCILA SILVA RODRIGUES	41587296 0	5642115 0	003	0107	029	08:00 h
PRISCILA TATIANE DE PAULA VITALINO	33989016 2	5381079 1	003	0107	029	08:00 h
PRISCILA TORREZAN	44999871 X	5397574 0	002	0111	097	08:00 h
PRISCILA VIANA TARDIN REINOSO	156690	5389726 9	012	0103	025	08:00 h
PRISCILA VILACA DA SILVA	2176388 7	5646905 5	003	0107	029	08:00 h
PRISCILA VIVARELLI CRUVINEL DE SOUZA	30682603 3	5649261 8	008	0101	016	08:00 e 14:30 h
PRISCILLA ARIANE DE OLIVEIRA	42937612 1	5425890 1	003	0107	029	08:00 h
PRISCILLA CORREA	42788941 8	5489449 2	002	0111	097	08:00 h
QUELLY DO VALLE CARRION SOUZA	245974738	5652977 5	002	0111	097	08:00 h
RAABE KAMALA CARLOS DA SILVA	55029905 1	5363037 8	012	0103	025	08:00 h
RABECHY FERNANDA PEDRO	54.539.988 9 9	5631302 0	011	0102	012	08:00 h
RACHEL FUZETI ELIAS	20077924 2	5369728 6	008	0101	017	08:00 e 14:30 h
RACHEL SALVEGO VIEIRA	12375311 9	5399965 7	005	0103	016	08:00 h
RADINE ELIZABETH NEME RIBEIRO	34782315 4	5363873 5	002	0111	097	08:00 h
RAFAEL ALEXANDRE BARBOSA	47771199 6	5646759 1	002	0111	097	08:00 h
RAFAEL ALVES FERREIRA DE AZARA	MG 14.021.841	5381709 5	008	0101	017	08:00 e 14:30 h
RAFAEL ALVES MOTTA	14647240	5473754 0	002	0111	097	08:00 h
RAFAEL ALVES PALMEIRA	25687402 5	5644107 0	003	0107	029	08:00 h
RAFAEL AMORIM	41578938 2	5383748 7	001	0105	043	08:00 h
RAFAEL ANDRADE	47134885 5	5516435 8	003	0107	029	08:00 h
RAFAEL ANTONIO AGNOLETTI	3751851 4	5639259 1	002	0111	097	08:00 h
RAFAEL ANTONIO CORDEIRO PAFARO	29175183 0	5375526 0	002	0111	097	08:00 h
RAFAEL ANTUNES SEQUIRA	42363626 1	5370574 2	002	0111	097	08:00 h
RAFAEL APARECIDO DE ALMEIDA MACHADO	41751820 1	5646224 7	003	0107	029	08:00 h
RAFAEL APARECIDO DOS SANTOS	48975940 3	5491762 0	002	0111	097	08:00 h
RAFAEL AVELINO SILVA	49461243 5	5584627 0	002	0111	097	08:00 h
RAFAEL BARBOSA FARIA	47013169 X	5391999 8	002	0111	097	08:00 h
RAFAEL BARBOSA NEVES DA SILVA	45955791 9	5564898 3	002	0111	097	08:00 h
RAFAEL BETTIM	416378626	5373507 2	001	0105	043	08:00 h
RAFAEL BITENCOURT DOS SANTOS ALVES	34.506.316 8	5569733 0	012	0103	026	08:00 h
RAFAEL BRANDAO PFEIFER SILVA	49419961 1	5391281 0	003	0107	029	08:00 h
RAFAEL CAMPOS DE OLIVEIRA	47400300 0	5377828 6	008	0101	017	08:00 e 14:30 h
RAFAEL CARINHANHA BORGES	45110670 2	5412989 3	002	0111	097	08:00 h
RAFAEL CHIODI FAGUNDES	26344663	5385528 0	002	0111	097	08:00 h
RAFAEL COELHO DO NASCIMENTO	30275322 9	5653192 3	008	0101	017	08:00 e 14:30 h
RAFAEL CROCCIARI LOPES	44226435 5	5423481 6	004	0102	003	08:00 h
RAFAEL CRUZ ROCHA	32600698 9	5508705 1	002	0111	097	08:00 h
RAFAEL DA SILVA FEITOSA	47609044 1	5423691 6	001	0105	043	08:00 h
RAFAEL DA SILVA SOUZA	49656678 7	5605551 0	002	0111	097	08:00 h
RAFAEL DE BRITO GIOVANETTI PONTES	7.410.797	5633503 2	008	0101	017	08:00 e 14:30 h
RAFAEL DE MELLO CASTRO BACHA	56441119 X	5513796 2	002	0111	097	08:00 h
RAFAEL DE MENEZES NEDDERMEYER	1740476	5398421 8	005	0103	016	08:00 h
RAFAEL DE OLIVEIRA	48220009 1	5383195 0	002	0111	097	08:00 h
RAFAEL DE PAULA	33405499 0	5383197 7	012	0103	026	08:00 h
RAFAEL DE TOLEDO MARDEGAN	305689897	5560172 3	003	0107	029	08:00 h
RAFAEL DO NASCIMENTO VALERIO	531690829	5634558 5	002	0111	097	08:00 h
RAFAEL DOS REIS CARVALHO LIMA	47284223 7	5651047 0	008	0101	017	08:00 e 14:30 h
RAFAEL DUARTE SANTANA	64211425 0	5385235 4	003	0107	029	08:00 h
RAFAEL ELIAS GRIGOLO	43514438 8	5395077 1	003	0107	029	08:00 h
RAFAEL FELIPE KATAGI	34329924 0	5593152 9	003	0107	029	08:00 h
RAFAEL FERNANDES BERTO	49973911 5	5635197 6	002	0111	097	08:00 h
RAFAEL FERNANDO ANTONIO	46273075 X	5551096 5	002	0111	097	08:00 h
RAFAEL FERNANDO LEITE PENTEADO	48657833 1	5396002 5	003	0107	029	08:00 h
RAFAEL FERREIRA GRISOTTO	30300424 1	5442788 6	002	0111	097	08:00 h
RAFAEL FLORIANO PEREIRA	449672323	5650538 8	003	0107	029	08:00 h
RAFAEL FONTES DE PAULA AGUIAR	47177139 9	5377108 7	006	0102	006	08:00 h
RAFAEL FRANCO GALVAO	47620261 9	5630672 5	003	0107	029	08:00 h
RAFAEL GALO ALVES PEREIRA	33987728 5	5504455 7	008	0101	017	08:00 e 14:30 h
RAFAEL GARCIA ALVES	26540668 7	5643098 3	006	0102	006	08:00 h
RAFAEL GARCIA DE LIMA	45164794 4	5429357 0	009	0102	009	08:00 h
RAFAEL GOBBO FLORINDO	21344380 6	5371648 5	001	0105	043	08:00 h
RAFAEL GOMES ROCHA	29813101 8	5385624 4	002	0111	097	08:00 h
RAFAEL GONCALVES DE LIMA	40818570 3	5645845 2	009	0102	009	08:00 h
RAFAEL HENRIQUE DE OLIVEIRA GONCALVES FRANCA	46202960 8	5568393 2	001	0105	043	08:00 h
RAFAEL HENRIQUE DIAS RIBEIRO	45021339 0	5363034 3	003	0107	029	08:00 h
RAFAEL HENRIQUE DOS SANTOS	33747746 2	5647167 0	003	0107	029	08:00 h
RAFAEL HENRIQUE MENDES NOGUEIRA	48756086 3	5653106 0	002	0111	097	08:00 h
RAFAEL HENRIQUE SILVA DE MELLO	34648243 4	5468120 0	008	0101	017	08:00 e 14:30 h
RAFAEL HENRIQUE TINELLI	40859098 1	5383447 0	007	0103	020	08:00 h
RAFAEL HENRIQUE VAZ	47608727 2	5640517 0	001	0105	043	08:00 h
RAFAEL HENRIQUE ZAMBON	40857787 3	5646164 0	003	0107	029	08:00 h
RAFAEL JONAS ANDRADE	40253658 7	5571703 9	001	0105	043	08:00 h
RAFAEL JORGE SOARES BARBOSA	49516169 X	5384603 6	002	0111	097	08:00 h
RAFAEL JOSE MOLON	44261695 8	5395061 5	002	0111	097	08:00 h
RAFAEL JUNIO DE ASSIS SANTOS	14160608	5435523 0	003	0107	029	08:00 h
RAFAEL LAZARO MILER	477787927	5649298 7	002	0111	097	08:00 h
RAFAEL LIRA DE OLIVEIRA	44010033 1	5374495 0	002	0111	097	08:00 h
RAFAEL LOPES GARCIA DIAS	41996284 0	5370284 0	001	0105	043	08:00 h
RAFAEL LUCAS VIEIRA GARCIA MIRANDA	46212787 4	5640603 7	012	0103	026	08:00 h
RAFAEL LUIS DOS SANTOS GOMES	41715360 0	5367742 0	002	0111	097	08:00 h
RAFAEL LUIZ DUARTE	6520515 7	5650014 9	009	0102	009	08:00 h
RAFAEL MARCOLIN	46547025 7	5433034 3	003	0107	030	08:00 h
RAFAEL MARQUES ALVES	40799358 7	5644624 1	011	0102	012	08:00 h
RAFAEL MARQUES PADOVEZE	47.932.065 2	5394230 2	004	0102	003	08:00 h
RAFAEL MARQUES PANTALENA	47842651 3	5414187 7	001	0105	043	08:00 h
RAFAEL MARTINS MISCHIATTI	40385849 5	5561723 9	001	0105	043	08:00 h
RAFAEL MARUSCHI RIBEIRO	428350574	5636067 3	001	0105	043	



RAIM SOARES DE OLIVEIRA	30858075	8	5524582	0	003	0107	030	08:00	h
RAIMUNDO BERTO DA SILVA NETO	32406154	7	5643081	7	005	0103	016	08:00	h
RAIMUNDO NONATO LIMA VITORINO FILHO	55958095	2	5384600	1	002	0111	098	08:00	h
RAIMUNDO NONATO VIANA CRUZ	591129863	5	5457119	7	001	0105	044	08:00	h
RAISSA ANDRADE DE LIMA	55668586	6	5383899	8	003	0107	030	08:00	h
RAISSA DE OLIVEIRA ALVES DA SILVA	49016992	2	5370994	2	002	0111	098	08:00	h
RAISSA DE SOUZA	55614203	2	5616444	0	002	0111	098	08:00	h
RAISSA LORRANE CARNEIRO DOS SANTOS	45732252	4	5397254	6	002	0111	098	08:00	h
RAISSA MARIANA ROSSETTO	44609822	X	5648725	8	002	0111	098	08:00	h
RAISSA TOFANI BARBOSA	MG15924593	5	5631298	9	008	0101	017	08:00 e 14:30	h
RAIZZA DEL NERO DOS SANTOS	49426807	4	5426624	6	003	0107	030	08:00	h
RALPH KOURY GIUSTI	43966410	X	5484433	9	011	0102	012	08:00	h
RAMILO RICARDO DA SILVA URIAS	462912309	5	5365418	8	003	0107	030	08:00	h
RAMON CUNHA FANTINI	49241155	4	5647288	9	002	0111	098	08:00	h
RAMON DE GOES CONTI	43458856	8	5643756	0	002	0111	098	08:00	h
RAMON DOS SANTOS ROCHA	43699637	6	5397248	1	002	0111	098	08:00	h
RAMON ESTEPHANO BUENO	43552883	X	5546138	7	001	0105	044	08:00	h
RAMON MISSUCA DE SOUZA	47993386	8	5640000	4	002	0111	098	08:00	h
RAMON PENHA MORAL	47456101	X	5645298	5	011	0102	012	08:00	h
RAPHAEL BAYEUX SANCHES	367374389	5	5410374	6	003	0107	030	08:00	h
RAPHAEL BONACHELA	34725769	0	5653341	1	002	0111	098	08:00	h
RAPHAEL COSTA DA SILVA	26884050	1	5397929	0	002	0111	098	08:00	h
RAPHAEL DA SILVA NAVARRO	45003421	5	5609495	7	001	0105	044	08:00	h
RAPHAEL DE OLIVEIRA SANTOS	54013041	2	5419038	0	002	0111	098	08:00	h
RAPHAEL DE SOUZA	484396079	8	5503331	8	003	0107	030	08:00	h
RAPHAEL DE SOUZA DIAS	57885717	0	5366147	8	002	0111	098	08:00	h
RAPHAEL DIEGO DE JESUS	33663130	3	5554346	4	002	0111	098	08:00	h
RAPHAEL ERNANDES BRANCO SOLIS	30559361	4	5637014	8	007	0103	020	08:00	h
RAPHAEL FELIPE DE ALMEIDA	50409676	X	5444832	8	002	0111	098	08:00	h
RAPHAEL FERNANDES DA ROCHA	28530654	6	5378468	5	003	0107	030	08:00	h
RAPHAEL HUNGARO MORETTI	37164193	5	5388258	0	007	0103	020	08:00	h
RAPHAEL JUNEO CASTRO SOUZA	39197776	3	5622845	7	004	0102	003	08:00	h
RAPHAEL JUNQUEIRA HARDER	29985700	1	5622431	1	003	0107	030	08:00	h
RAPHAEL JUSTINO LUIZ DOS SANTOS	40473638	5	5383652	9	012	0103	026	08:00	h
RAPHAEL LEMOS AUGUSTI	43495507	3	5407024	4	002	0111	098	08:00	h
RAPHAEL MORO VILLAS BOAS	451937399	5	5636542	0	002	0111	098	08:00	h
RAPHAEL PEREIRA FERRAREZI	44999746	7	5618825	0	001	0105	044	08:00	h
RAPHAEL RODRIGUES MACHADO DA SILVA	35199678	3	5495455	0	007	0103	020	08:00	h
RAPHAEL SPINOLA DINIZ	8340880	5	5389583	5	010	0102	001	08:00	h
RAPHAEL TAVARES AUGUSTO	22538749	7	5394325	2	004	0102	003	08:00	h
RAPHAEL VICENTE DA SILVA	38929112	2	5363867	0	011	0102	012	08:00	h
RAPHAELA BRESSANI BARBOSA	43532757	4	5564525	9	002	0111	098	08:00	h
RAPHAELA CRISTINA ALBANO BRENDA	14726586	5	5415555	0	002	0111	098	08:00	h
RAPHAELA FIORE GANASSIM MESSIAS	35060230	X	5596672	1	003	0107	030	08:00	h
RAPHAELA LOVADINE TRISTAO	486718542	8	5406694	8	002	0111	098	08:00	h
RAPHAELA PIZELLI DA SILVA	40335695	7	5641791	8	003	0107	030	08:00	h
RAQUEL BERNARDO DA SILVA	49239109	9	5365563	0	006	0102	006	08:00	h
RAQUEL CONSTANCE OTAVIANO	328923771	6	5640819	6	002	0111	098	08:00	h
RAQUEL COSTA DE OLIVEIRA AZEVEDO	34590503	9	5537997	4	002	0111	098	08:00	h
RAQUEL DA SILVA GOMES	37940958	6	5614589	6	003	0107	030	08:00	h
RAQUEL DARLENE ROZZATTI TORNISIELLO	17.991.077	2	5581841	2	006	0102	006	08:00	h
RAQUEL DE AMARAL ALEXANDRINO	55030428	9	5397988	5	002	0111	098	08:00	h
RAQUEL DE FATIMA MATTOS GERMINIANI	43401574	X	5643300	0	002	0111	098	08:00	h
RAQUEL DE LIMA MUNIZ	44307868	3	5649341	0	008	0101	017	08:00 e 14:30	h
RAQUEL DE OLIVEIRA CARDOSO CUEVAS	62.723.898	1	5646433	9	003	0107	030	08:00	h
RAQUEL DE PAULA SCHIAVINATTO RODRIGUES	400234130	0	5395529	3	002	0111	098	08:00	h
RAQUEL DE SOUZA DIAS LIMA	48.011.5667	7	5589488	7	003	0107	030	08:00	h
RAQUEL DOS SANTOS SOARES	56832577	1	5648418	6	012	0103	026	08:00	h
RAQUEL DUARTE NOVAES MENGALLE	32829153	5	5399018	8	003	0107	030	08:00	h
RAQUEL ELISANGELA ARTHUSO ARANTES	24230683	4	5527361	0	003	0107	030	08:00	h
RAQUEL FARIAS DE MIRANDA MONTE	3435751	8	5636011	8	008	0101	017	08:00 e 14:30	h
RAQUEL FELICIANO PASQUALINI	30259098	5	5379062	6	002	0111	098	08:00	h
RAQUEL FORTI DECHEN	44199649	8	5363013	0	002	0111	098	08:00	h
RAQUEL GENARO	44836759	2	5386605	3	003	0107	030	08:00	h
RAQUEL GIACOAIA	435017524	5	5547490	0	008	0101	017	08:00 e 14:30	h
RAQUEL HELENA MANOEL	17353188	X	5489924	9	003	0107	030	08:00	h
RAQUEL HELENA NUNES TYCHONIUK	43622530X	7	5595355	7	003	0107	030	08:00	h
RAQUEL MARCELINA GAMA SONEGO	27769060	2	5384734	2	003	0107	030	08:00	h
RAQUEL MARIA JIMENES	35059539	2	5616784	9	002	0111	098	08:00	h
RAQUEL MONTAN TORRES	34782991	0	5648592	1	002	0111	098	08:00	h
RAUL ALMANSUR NEME	50856525	X	5468335	1	002	0111	098	08:00	h
RAUL BONFIM ZOROB DE MORAES	48048799	6	5507146	5	008	0101	017	08:00 e 14:30	h
RAUL DE SOUZA LIBARDI	35835358	0	5365518	8	003	0107	030	08:00	h
RAUL TEIXEIRA PENTEADO NETO	246061856	8	5640107	8	002	0111	098	08:00	h
RAUL VITOR CANALE	43662005	4	5607371	2	002	0111	098	08:00	h
RAYANE CARLOTA FERNANDES CHIMACHI	35404955	0	5633249	1	003	0107	030	08:00	h
RAYANE TALITA SILVA MARTIR	54399677	3	5568013	5	005	0103	016	08:00	h
RAYANNE BESERRA ALVES	52851350	3	5412527	8	002	0111	099	08:00	h
RAYANNE LUCA AMARO	55705886	7	5566203	0	002	0111	099	08:00	h
RAYRA DE CARVALHO COSTA CESAR PINTO	43576734	3	5568760	1	003	0107	030	08:00	h
REBECA ALVES VERISSIMO DA SILVA	30219131	8	5382760	0	003	0107	030	08:00	h
REBECA CAMILA BUENO CORREA CABRERA	41220983	4	5452755	4	012	0103	026	08:00	h
REBECA ELLEN GONCALVES DINIZ	4218981	5	5363876	0	003	0107	030	08:00	h
REBECA ESTER MUNCILLI	52542507X	9	5392500	9	002	0111	099	08:00	h
REBECA FREITAS DA SILVA	47154018	3	5646816	4	011	0102	012	08:00	h
REBECA GONCALVES DA SILVA	57267408	9	5643674	2	003	0107	030	08:00	h
REBECA HENRIQUE DO NASCIMENTO DA SILVA	40758045	1	5365352	1	008	0101	017	08:00 e 14:30	h
REGIANE APARECIDA DE MELLO	32892718	1	5522434	2	002	0111	099	08:00	h
REGIANE APARECIDA RODRIGUES DA SILVA	41817048	4	5392009	0	002	0111	099	08:00	h
REGIANE CORRER GUARDA	350597236	9	5375342	9	002	0111	099	08:00	h
REGIANE COTRIM SELVAGGIO	45.747.323	X	5385729	1	002	0111	099	08:00	h
REGIANE CRISTINA BIAZOTTO ANGELELLI	17671922	2	5371959	0	002	0111	099	08:00	h
REGIANE CRISTINA DA CUNHA DE OLIVEIRA	445642294	5	5461149	0	002	0111	099	08:00	h
REGIANE FATIMA RIBEIRO DE MORAES	34782514	X	5576655	2	003	0107	030	08:00	h
REGIANE MENDES GALDINO DA SILVA	53825968	1	5625310	9	002	0111	099	08:00	h
REGIANA ANTONIA AZANHIA	30478715	2	5386151	5	002	0111	099	08:00	h
REGINA BEATRIZ DA SILVA CARVALHO	20653391	3	5424033	6	003	0107	030	08:00	h
REGINA CELIA DOS SANTOS	20080439	X	5533820	8	002	0111	099	08:00	h
REGINA CELIA GOMES	11581478	7	5392443	6	002	0111	099	08:00	h
REGINA ERIKA DOMINGOS DE FIGUEIREDO	29951825	5	5554162	3	008	0101	017	08:00 e 14:30	h
REGINA MARIA LOPES DE OLIVEIRA	9557877	8	5628624	4	002	0111	099	08:00	h
REGINALDO ALMEIDA DOS SANTOS	287289874	5	518268	2	002	0111	099	08:00	h
REGINALDO ALVES MARTINS	45415816	6	5425228	8	001	0105	044	08:00	h
REGINALDO APARECIDO ALVES	45704362	3	5494405	8	003	0107	030	08:00	h
REGINALDO APARECIDO CAMILO DE MORAES	41030446	3	5453744	4	003	0107	030	08:00	h
REGINALDO BANDORIA ELIAS JUNIOR	49348263	5	5376777	2	002	0111	099	08:00	h
REGINALDO CANDIDA	25320904	3	5500128	9	001	0105	044	08:00	h
REGINALDO CARDOSO JUNIOR	52246590	0	5609668	2	002	0111	099	08:00	h
REGINALDO COSME RODRIGUES	56946228	9	5638640	0	001	0105	044	08:00	h

REGINALDO CRUZ DA SILVA	55609088	3	5648981	1	001	0105	044	08:00	h
REGINALDO DE CASTRO	41206209	4	5478115	9	001	0105	044	08:00	h
REGINALDO DE OLIVEIRA	58086640	3	5574385	4	001	0105	044	08:00	h
REGINALDO FELIX DE SOUZA	42647345	0	5621681	5	001	0105	044	08:00	h
REGINALDO FERNANDO HUK	28713615	2	5362812	8	001	0105	044	08:00	h
REGINALDO HENRIQUE FORTI	400398023	5	5647094	0	002	0111	099	08:00	h
REGINALDO JOSE CASTORINO	21796024	8	5622865	1	007	0103	020	08:00	h
REGINALDO JOSE DOS SANTOS	30099306	7	5635630	7	001	0105	044	08:00	h
REGINALDO MANOEL DE JESUS	36540621	1	5387914	7	001	0105	044	08:00	h
REGINALDO ROQUE	24647835	4	5408330	3	002	0111	099	08:00	h
REGIS ANDERSON LAZARO	30564436	1	5643818	4	001	0105	044	08:00	h
REGISLENE CRISTINA CAMARGO DE SANTANA	28615490	0	5367747	1	002	0111	099	08:00	h
REHANA FATIMA GARRIDO SETRA	44339351	5	5548590	1	002	0111	099	08:00	h
REINA SANTOS DE FRANCA	53718974	9	5363415	2	002	0111	099	08:00	h
REINALDO AMERICO DA SILVA JUNIOR	48718068	9	5629140	0	002	0111	099	08:00	h
REINALDO APARECIDO GUIMARAES									



RENATA RIBEIRO DA SILVA INACIO.....	43163219 4	5516977 5	002	0111	100	08:00 h
RENATA RONCALI MAFFEZOLI.....	33839030 3	5532861 0	012	0103	026	08:00 h
RENATA SBRVATTI.....	40253375 6	5521834 2	002	0111	100	08:00 h
RENATA SILVA LOPES.....	41020524 2	5612420 1	003	0107	030	08:00 h
RENATA THIEME AMANO.....	39119394 6	5599547 0	003	0107	031	08:00 h
RENATA VILELA MIRANDA.....	MG12131677	5550901 0	002	0111	100	08:00 h
RENATO ALEXANDRE CUNHA.....	35835414 6	5650954 5	003	0107	031	08:00 h
RENATO AMORIM IAMARINO.....	19704720 8	5629182 5	001	0105	044	08:00 h
RENATO ANDRADA NABUCCO DE ARAUJO.....	12973741 7	5649225 1	003	0107	031	08:00 h
RENATO ANTONIO DA SILVA.....	45232648 5	5566462 8	001	0105	044	08:00 h
RENATO BAPTISTA DE OLIVEIRA.....	35265052 7	5381176 3	001	0105	044	08:00 h
RENATO BENEDITO SOLCE.....	18620535 1	5612762 6	003	0107	031	08:00 h
RENATO CARLOS DE MOURA ATHANAZIO.....	12375387	5628051 3	001	0105	044	08:00 h
RENATO CESAR DINIZ MARQUES.....	MG 14325260	5650886 7	005	0103	016	08:00 h
RENATO CHEROGLU.....	26449951 7	5591367 9	001	0105	044	08:00 h
RENATO COSTA FELIPE.....	34043635 9	5377696 8	002	0111	100	08:00 h
RENATO DA SILVA ABADE.....	18675504 1	5637021 0	002	0111	100	08:00 h
RENATO DA SILVA GALVAO.....	416923112	5433633 3	003	0107	031	08:00 h
RENATO DAL POGETTO MARRETO.....	47651327 3	5628522 8	009	0102	009	08:00 h
RENATO DOS SANTOS.....	45470267 X	5609179 6	002	0111	100	08:00 h
RENATO DOS SANTOS MARQUES.....	301552587	5610506 1	003	0107	031	08:00 h
RENATO FERREIRA DE CARVALHO.....	47890655 9	5621381 6	001	0105	044	08:00 h
RENATO GOES AMICI.....	44907674 X	5481004 3	002	0111	100	08:00 h
RENATO GOMES DE ANDRADE.....	30446333 4	5397977 0	001	0105	044	08:00 h
RENATO HENRIQUE DE LUCCA.....	36140806 7	5378731 5	003	0107	031	08:00 h
RENATO PEDRO DE ABREU.....	27580528 1	5617468 3	001	0105	044	08:00 h
RENATO PEREIRA DA SILVA FILHO.....	5028178	5651950 8	002	0111	100	08:00 h
RENATO PETEAN MARINO.....	44030353 9	5649446 7	003	0107	031	08:00 h
RENATO ROCHA BATISTA.....	33542768 6	5492232 1	002	0111	100	08:00 h
RENATO SANTOS ALMEIDA.....	42841090 X	5372640 5	001	0105	044	08:00 h
RENATO TABA.....	19184619	5372219 1	012	0103	026	08:00 h
RENATO TIAGO GONDO DE OLIVEIRA.....	43.229.196 9	5388331 4	003	0107	031	08:00 h
RENATO TOLEDO DE ALMEIDA PRADO.....	15511243 0	5589446 1	008	0101	017	08:00 e 14:30 h
RENATO TOLEDO VASCO.....	22131054X	5499391 1	006	0102	006	08:00 h
RENATO VITORINO GUIMARAES DE OLIVEIRA.....	22242888 0	5605260 0	006	0102	006	08:00 h
RENATO WILSON HERCULANO DE LIMA.....	45992456 9	5553547 0	004	0102	003	08:00 h
RENILDO BARBOSA MONTEIRO.....	49551721 5	5633059 6	001	0105	044	08:00 h
RENILSON MACEDO DESIDERIO.....	21344655 8	5372648 0	001	0105	044	08:00 h
RENNER CORREA DA SILVA.....	58726064 6	5554236 0	004	0102	003	08:00 h
RHAYRA BERTOCINE ALVES.....	55582179 1	5419461 0	002	0111	100	08:00 h
RHENAN LUIS PRATA.....	48984175 2	5502597 8	002	0111	100	08:00 h
RIAN OLIVER DA SILVA LUIZ.....	35160499 6	5373037 2	001	0105	044	08:00 h
RICARDO AGUIAR ROCHA.....	46373923 1	5372923 4	001	0105	044	08:00 h
RICARDO ANTONIO DA SILVA.....	446457802	5638386 0	001	0105	044	08:00 h
RICARDO ANTONIO FERREIRA SANTANA.....	26.276.405 2	5646808 3	005	0103	016	08:00 h
RICARDO ANTONIO SCHIMIDT.....	22849854 5	5620583 0	001	0105	044	08:00 h
RICARDO APARECIDO DE ABREU.....	25585703 2	5376297 5	001	0105	044	08:00 h
RICARDO APARECIDO DE MELO ALMADA.....	27364724 6	5576902 0	008	0101	017	08:00 e 14:30 h
RICARDO APARECIDO DEFENDI.....	40.894.608 8	5588406 7	009	0102	009	08:00 h
RICARDO APARECIDO SOARES.....	23378382 9	5442793 2	002	0111	100	08:00 h
RICARDO AUGUSTO ALDRIGHI.....	23633998 9	5387049 2	008	0101	017	08:00 e 14:30 h
RICARDO AUGUSTO ALVES WATANABE VASQUES.....	36829838 3	5402927 9	011	0102	012	08:00 h
RICARDO AUGUSTO OLIVEIRA COSTA.....	28278883 9	5508477 0	003	0107	031	08:00 h
RICARDO AUGUSTO RATTO.....	21141356	5650722 4	002	0111	100	08:00 h
RICARDO AUGUSTO ZAROTTI SACLILOTO.....	43547902 7	5639590 6	002	0111	100	08:00 h
RICARDO BARRIOS FILTSOFF.....	6209570	5650446 2	009	0102	009	08:00 h
RICARDO BELTRAME DE OLIVEIRA.....	34288801 8	5607535 9	003	0107	031	08:00 h
RICARDO BOMTEMPO DE SOUZA.....	34972159 2	5371396 6	003	0107	031	08:00 h
RICARDO CEREGATO JUNIOR.....	43825007 2	5598803 2	007	0103	020	08:00 h
RICARDO CIQUEIRA LISBOA.....	25.524.930 5	5573704 8	008	0101	017	08:00 e 14:30 h
RICARDO CLAUDIO.....	32.436.472 6	5405614 4	001	0105	044	08:00 h
RICARDO DA SILVA JUNIOR.....	54132542 5	5577881 0	003	0107	031	08:00 h
RICARDO DE ARAUJO.....	48963193 9	5386570 7	002	0111	100	08:00 h
RICARDO DE CAMPOS.....	23866930 0	5459376 0	001	0105	044	08:00 h
RICARDO DE LATORRE FUSATTO.....	45003244 9	5375640 1	008	0101	017	08:00 e 14:30 h
RICARDO DE MORAES.....	34953652 1	5368908 9	005	0103	016	08:00 h
RICARDO DE MOURA BARBOSA DA SILVA.....	41456215 X	5363964 2	001	0105	044	08:00 h
RICARDO DE PAULA CARDOSO.....	40467557 8	5374053 0	007	0103	020	08:00 h
RICARDO DOS SANTOS.....	20180636 8	5399070 6	001	0105	044	08:00 h
RICARDO EGIDIO FERNANDES.....	24627349 5	5622992 5	002	0111	100	08:00 h
RICARDO FAGGIONI JUNIOR.....	41.752.548 5	5518506 1	001	0105	044	08:00 h
RICARDO FERNANDES LOPES.....	47369412 8	5631048 0	002	0111	100	08:00 h
RICARDO GOMES DA SILVA.....	46168854 2	5638380 2	001	0105	044	08:00 h
RICARDO GOMES DE SOUZA.....	604519205	5581388 7	003	0107	031	08:00 h
RICARDO ISAMU HORIKAWA.....	8605768 6	5641265 7	008	0101	017	08:00 e 14:30 h
RICARDO JOSE CABREIRA.....	33006393 5	5368988 7	001	0105	044	08:00 h
RICARDO JOSE DE FREITAS.....	342033824 2	5370292 1	002	0111	100	08:00 h
RICARDO JOSE TARDELLI.....	18171906	5487986 8	005	0103	016	08:00 h
RICARDO JUNQUEIRA BARBOSA.....	62492335 6	5432424 6	011	0102	012	08:00 h
RICARDO KALILE.....	25014014 7	5490148 0	001	0105	044	08:00 h
RICARDO LASCO.....	261374928	5627540 4	009	0102	009	08:00 h
RICARDO LEITE DA SILVA.....	44924377 1	5364059 4	002	0111	100	08:00 h
RICARDO LIMA DA SILVA.....	52431697 1	5639917 0	007	0103	020	08:00 h
RICARDO LOPES DE SOUZA.....	33666908 2	5447074 9	003	0107	031	08:00 h
RICARDO LUIS MORISUGI ARAKAKI.....	32013779 X	5537450 6	009	0102	009	08:00 h
RICARDO MOTTA.....	42126790 2	5635980 2	001	0105	044	08:00 h
RICARDO NOVAIS RODRIGUES DE FREITAS.....	27403241 7	5644891 0	005	0103	016	08:00 h
RICARDO OLIVEIRA BARBOSA JUNIOR.....	47897122 9	5379775 2	003	0107	031	08:00 h
RICARDO PANTALEAO DE OLIVEIRA.....	322447781	5532522 0	003	0107	031	08:00 h
RICARDO PEDRO ZARATIN.....	40524642 0	5540490 1	011	0102	012	08:00 h
RICARDO REIS MACIEL SANTOS.....	41197367 8	5391814 2	002	0111	100	08:00 h
RICARDO RIGONI VIEIRA LIGO.....	41777478 3	5622904 6	004	0102	003	08:00 h
RICARDO RODRIGUES CARVALHAES.....	226853731	5378105 8	003	0107	031	08:00 h
RICARDO RODRIGUES LUCIANO.....	29715929 X	5626953 6	002	0111	100	08:00 h
RICARDO ROGERO RECCHIA.....	43.535.671 9	5376045 0	004	0102	003	08:00 h
RICARDO ROLHA ROSA.....	47798444 7	5618329 1	009	0102	009	08:00 h
RICARDO SANTIAGO DOS SANTOS.....	30362601 X	5479279 7	001	0105	044	08:00 h
RICARDO SGARBIERO.....	46162967 7	5463889 5	002	0111	100	08:00 h
RICARDO SILVA CAMPAGNOLI.....	30690879 7	5625917 4	004	0102	003	08:00 h
RICARDO TEIXEIRA MAZZEO.....	29587591 4	5422521 3	003	0107	031	08:00 h
RICARDO TOZZI PARANA GALHARDO.....	34501237 9	5646223 9	003	0107	031	08:00 h
RICARDO VALERIO DE FREITAS.....	476154224	5642282 2	001	0105	044	08:00 h
RICARDO WANDERLEY LOPES.....	6750845	5597048 6	003	0107	031	08:00 h
RICHARD IZA JACOB.....	339881367	5578088 1	002	0111	100	08:00 h
RICHIE SEGREDO.....	25590892 1	5646415 0	002	0111	100	08:00 h
RICHIE CASSIANO SANDRES DOS SANTOS.....	25568931 1	5636087 8	002	0111	100	08:00 h
RICHTER LUTGENS.....	22850519 7	5562467 7	001	0105	044	08:00 h
RICIERI CRISFOLETTI MARTINS.....	46049698 0	5637689 8	004	0102	003	08:00 h
RITAAP WEHMUTH GARCIA.....	44026283 5	5646485 1	012	0103	026	08:00 h
RITA DE CASSIA EZAIAS.....	32698226 7	5618449 2	008	0101	017	08:00 e 14:30 h
RITA DE CASSIA MOTTA MAICHAKI.....	43437555 X	5611228 9	002	0111	100	08:00 h
RITA ELIZA FELIX.....	56298655 8	5563977 1	002	0111	100	08:00 h
RIVAIL ARAUJO DE FIGUEIREDO NETO.....	5704655	5591697 0	008	0101	017	08:00 e 14:30 h
RIVAIL ARAUJO DE FIGUEIREDO NETO.....	5704655	5591884 0	003	0107	031	08:00 h
RIVANIA ALVES GONCALVES.....	5379027 9	5611496 6	002	0111	100	08:00 h
RIVANILDO MARCOS LIMA.....	50321255 8	5635217 4	001	0105	045	08:00 h
ROBER ANTONIO FERNANDES.....	32765098 9	5371448 2	001	0105	045	08:00 h
ROBERTA DOMINGUES DOS SANTOS.....	42122269 4	5396516 7	002	0111	100	08:00 h
ROBERTA CARDOSO MOURA.....	46.656.633 5	5403201 6	003	0107	031	08:00 h
ROBERTA DE FREITAS CARDOSO.....	4770191	5401534 0	002	0111	100	08:00 h
ROBERTA DE OLIVEIRA PAVAO.....	10173850 7	5634616 6	002	0111	100	08:00 h
ROBERTA ELOISA BOHN.....	30985585 8	5393656 6	003	0107	031	08:00 h
ROBERTA GOMES NOGUEIRA ROCHA.....	53859566 8	5645412 0	003	0107	031	08:00 h
ROBERTA ITALA DA SILVA BORSSATTI.....	25563533 3	5573746 3	003	0107	031	08:00 h
ROBERTA KIMIE MORINE.....	48195683 9	5419629 9	011	0102	012	08:00 h
ROBERTA LINS GREGORIO LOUSADA.....	57176371 6	5439182 2	012	0103	026	08:00 h
ROBERTA RODRIGUES DE SOUSA.....	42395275 4	5367044 2	002	0111	100	08:00 h
ROBERTA TEIXEIRA MACHADO.....	410039032	5488610 4	002	0111	100	08:00 h
ROBERTA TIEGHI BATISTA DOS SANTOS.....	32727399 9	5577091 6	002	0111	100	08:00 h
ROBERTO ALEXANDRE PEREIRA.....	42501663 8	5650845 0	003	0107	031	08:00 h
ROBERTO CELSO MONTEIRO SALES DO NASCIMENTO.....	48650847 X	5384726 1	002	0111	100	08:00 h
ROBERTO COELHO DOS SANTOS.....	42394706 0	5643426 0	001	0105	045	08:00 h
ROBERTO CORREA SANDALO.....	13267845 7	5572483 3	001	0105	045	08:00 h
ROBERTO DE OLIVEIRA.....	4193004 7	5461170 9	002	0111	100	08:00 h
ROBERTO FERREIRA DA SILVA.....	14655896 0	5646805 9	003	0107	031	08:00 h
ROBERTO GARDINALLI.....	38772300 6	5363423 3	005	0103	016	08:00 h
ROBERTO MARQUES PAYAO.....	40835653 4	5503951 0	003	0107	031	08:00 h
ROBERTO PAULO CAUDURO.....	204203181 1	5381721 4	001	0105	045	08:00 h
ROBERTO PEDRO FAVELA.....	60459909 2	5614996 4	001	0105	045	08:00 h
ROBERTO PUDMOVCKI.....	35902703 9	5550987 8	001	0105	045	08:00 h
ROBERTO ROSSINI BORGES.....	34252541 4	5554411 8	002	0111	100	08:00 h
ROBERTO RUIZ DE SOUZA.....	30936249 0	5376219 3	002	0111	100	08:00 h
ROBERTO SOUTO PEREIRA.....	4965859 1	5651121 3	003	0107	031	08:00 h
ROBINSON ELIAS CORREA.....	26345163 X	5390278 5	002	0111	100	08:00 h
ROBISON QUINTANA SAALFELD.....	8101723115	5367951 2	003	0107	031	08:00 h
ROBSON APARECIDO ROCHA DO AMARAL.....	1811					



RODRIGO DIAS CYPRIANO	33841432 0	5366052 8	003	0107	031	08:00 h
RODRIGO DIAS RABELO DE ALMEIDA	25 838.048 2	5649925 6	007	0103	020	08:00 h
RODRIGO DIEGO SCHOLS	41227707 4	5363349 0	003	0107	031	08:00 h
RODRIGO DOS REIS FERNANDES	28925141 2	5375278 3	003	0107	031	08:00 h
RODRIGO DOS SANTOS ROCHA	19525242	5443624 9	001	0105	045	08:00 h
RODRIGO DUARTE SOLIANI	27445125 6	5626052 0	005	0103	016	08:00 h
RODRIGO EUSTÁQUIO VILACA DE LIMA	MG 11.013.771	5649135 2	005	0103	016	08:00 h
RODRIGO FABER ROTA	47866000 5	5623983 1	012	0103	026	08:00 h
RODRIGO FERNANDO CANALE	412449341	5649010 0	002	0111	101	08:00 h
RODRIGO FERREIRA ALVES PAIXAO	35059753 4	5532547 5	008	0101	017	08:00 e 14:30 h
RODRIGO FRAGA VIEIRA	37793912 2	5391957 2	004	0102	003	08:00 h
RODRIGO FRANCISCO DE ARAUJO	48393378 8	5538580 0	002	0111	101	08:00 h
RODRIGO FRANCISCO DURAES GARCIA	41853029 4	5484126 7	001	0105	045	08:00 h
RODRIGO FRANCISCO PESSOLATO	43243398 3	5386343 7	007	0103	020	08:00 h
RODRIGO FRASSETO PENA	43484422 6	5467081 0	003	0107	031	08:00 h
RODRIGO FRONER	42898153 7	5649366 5	002	0111	101	08:00 h
RODRIGO GOMES DE SOUZA	45657420 7	5652857 4	003	0107	031	08:00 h
RODRIGO HONORIO FRANCO SO	29175405 3	5362897 7	002	0111	101	08:00 h
RODRIGO INACIO CARDOSO SILVA	33044996 5	5396479 9	002	0111	101	08:00 h
RODRIGO INACIO DE LIRA	53543289 6	5639043 2	002	0111	101	08:00 h
RODRIGO JOSE MARTINI	39347058 1	5559478 6	008	0101	017	08:00 e 14:30 h
RODRIGO JOSE PIRES DAS NEVES	28736133 0	5626338 4	001	0105	045	08:00 h
RODRIGO LEITE DE CAMPOS	32177333 0	5621160 0	001	0105	045	08:00 h
RODRIGO LUIS DE MELLO	44622781 X	5371698 1	002	0111	101	08:00 h
RODRIGO LUIS VIEIRA	32773609 4	5444952 9	003	0107	031	08:00 h
RODRIGO MARTELLO ALVES DE SOUSA	264005764	5363636 8	007	0103	020	08:00 h
RODRIGO MARTINS MISCHIATTI	32389873 7	5649056 9	009	0102	009	08:00 h
RODRIGO MARTINS SILVA	28.175.521 8	5651763 7	008	0101	017	08:00 e 14:30 h
RODRIGO MENDES DE SOUZA LEAL	62347720 8	5616464 5	001	0105	045	08:00 h
RODRIGO MENDES DOS SANTOS	42438036 5	5644795 7	001	0105	045	08:00 h
RODRIGO MERCADO DO NASCIMENTO	001892078 8	5363820 4	003	0107	031	08:00 h
RODRIGO MOREIRA	422986537	5633068 5	003	0107	031	08:00 h
RODRIGO MOURA CHICHERCHIO MONTEIRO	25725586 9	5649176 0	002	0111	101	08:00 h
RODRIGO NALIN	43465132 1	5371897 6	003	0107	031	08:00 h
RODRIGO OLIVEIRA DO AMARAL	33006979 2	5445690 8	002	0111	101	08:00 h
RODRIGO OSTI	48925074 9	5460931 3	003	0107	031	08:00 h
RODRIGO PEREIRA DE OLIVEIRA	42683290 5	5490702 0	003	0107	031	08:00 h
RODRIGO PEREIRA SANTOS	37781598 6	5434486 7	002	0111	101	08:00 h
RODRIGO RAINHO DA SILVA	29070056 5	5467145 0	012	0103	026	08:00 h
RODRIGO RAVANINI DO NASCIMENTO	395202735	5392823 7	002	0111	101	08:00 h
RODRIGO REGAZOLLI VENDRAMIM	65467529 6	5575423 6	003	0107	031	08:00 h
RODRIGO ROBSON GONCALVES DE SYLLOS	40425293 X	5651610 0	003	0107	031	08:00 h
RODRIGO SALES CAVALCANTE	38002348 9	5650148 0	012	0103	026	08:00 h
RODRIGO SAMPAIO GOES	40056947 4	5566838 0	008	0101	017	08:00 e 14:30 h
RODRIGO SANCHES	43479416 8	5366960 6	005	0103	016	08:00 h
RODRIGO SANTOS MENDONCA	43731089 9	5426945 8	003	0107	031	08:00 h
RODRIGO SILVA DA CONCEICAO	47182488 4	5499463 2	003	0107	031	08:00 h
RODRIGO SILVA DE SENA	29373714 4	5576840 7	003	0107	031	08:00 h
RODRIGO TAVORA DA COSTA	39449139 7	5541210 6	002	0111	101	08:00 h
RODRIGO TEIXEIRA SUNICA	21971156 2	5649790 3	001	0105	045	08:00 h
RODRIGO TOGNIN	30119119 0	5363935 9	004	0102	003	08:00 h
RODRIGO TORRES STENICO	46372237 1	5611620 9	003	0107	031	08:00 h
RODRIGO YOKOO SIQUEIRA BUENO	253648178	5646344 8	009	0102	009	08:00 h
ROGALE DE OLIVEIRA DAVILA	020373934 7	5388354 3	001	0105	045	08:00 h
ROGER DE PADUA E SILVA	449573369	5491235 0	002	0111	101	08:00 h
ROGER HODGSON MANDONE DE SOUZA	42017758 9	5399321 7	002	0111	101	08:00 h
ROGER LUIZ BARBOSA	41294283 5	5370225 5	001	0105	045	08:00 h
ROGER SOUSA MARQUES DE OLIVEIRA	46857640 X	5640228 7	002	0111	101	08:00 h
ROGERIO ALEXANDRE DE ALMEIDA	19172612 6	5392528 9	001	0105	045	08:00 h
ROGERIO ALEXANDRE DE ARRUDA TOLEDO	34725027 0	5382121 1	002	0111	101	08:00 h
ROGERIO ALEXANDRE LOPES	25694323 0	5369664 6	001	0105	045	08:00 h
ROGERIO ANDRE TORELLO	25823928 1	5651403 4	002	0111	101	08:00 h
ROGERIO BOLDRIN	32774673 7	5368021 9	002	0111	101	08:00 h
ROGERIO BORGHESI BAPTISTA	32281304 9	5632083 3	002	0111	101	08:00 h
ROGERIO DA SILVA	29.474.697 3	5647382 6	008	0101	017	08:00 e 14:30 h
ROGERIO DE OLIVEIRA	28044536 2	5642639 9	002	0111	101	08:00 h
ROGERIO DIAS RIBEIRO	20962727 X	5639606 6	001	0105	045	08:00 h
ROGERIO FERNANDO LOURENCAO	25.823.746 6	5575513 5	003	0107	031	08:00 h
ROGERIO FULINI PAIXAO	30723654 7	5369875 4	003	0108	032	08:00 h
ROGERIO GALDINO PEREIRA	24819251 6	5564495 3	003	0108	032	08:00 h
ROGERIO GODOY ABREU	33747994 X	5652770 5	003	0108	032	08:00 h
ROGERIO GOMES DE OLIVEIRA	23724009 9	5389792 7	001	0105	045	08:00 h
ROGERIO HONORATO MAIA MALENTACHI	45812020 0	5644408 7	003	0108	032	08:00 h
ROGERIO LEME	25997806 1	5365837 0	005	0103	016	08:00 h
ROGERIO LEONEL DE FREITAS	56763564 8	5375036 5	001	0105	045	08:00 h
ROGERIO LUIZ DE FRANCA	05849511 4	5569011 4	001	0105	045	08:00 h
ROGERIO MARQUES SEVERINO	34505937 2	5402249 5	002	0111	101	08:00 h
ROGERIO MARTINS	290040681	5627073 9	002	0111	101	08:00 h
ROGERIO MOREIRA DE OLIVEIRA	60901809 7	5545905 6	001	0105	045	08:00 h
ROGERIO MUNIA CORREA	22576522 6	5362941 8	001	0105	045	08:00 h
ROGERIO NOVOLETTI	19928018 6	5623521 6	001	0105	045	08:00 h
ROGERIO OLIVEIRA NARESSI	19918266 8	5432478 5	007	0103	020	08:00 h
ROGERIO PALUDETTO	44541973 8	5629518 9	002	0111	101	08:00 h
ROGERIO POLIZEL MENDES	28032092 9	5491700 0	009	0102	009	08:00 h
ROGERIO SAMUEL LOPES	41990089 5	5567126 8	003	0108	032	08:00 h
ROGERIO SELMO DOS SANTOS	25342559 1	5636047 9	002	0111	101	08:00 h
ROGERIO SILVEIRA	24427600 6	5368045 6	002	0111	101	08:00 h
ROGERIO TEIXEIRA DE BARROS	34033429 0	5544968 9	001	0105	045	08:00 h
ROGERIO WALLACE DOS SANTOS FROIS	35265865 4	5401980 0	002	0111	101	08:00 h
ROGERIO ZANARDO ROGGIERI	406306370 0	5652418 8	003	0108	032	08:00 h
ROJUNIOR PEREIRA MARQUES	45.345.771 X	5619514 1	008	0101	017	08:00 e 14:30 h
ROMACIO JOSE DINIZ	16386291	5369526 7	001	0105	045	08:00 h
ROMENIG SOUZA SANTOS	45827080 5	5631511 2	002	0111	101	08:00 h
ROMUALDO SANTOS FRANCISCO	25564526 0	5468788 8	001	0105	045	08:00 h
ROMULO COUTO TEIXEIRA	64144374 2	5547629 5	002	0111	101	08:00 h
ROMULO MARCOS SILVA	25788195 5	5491898 7	003	0108	032	08:00 h
ROMULO SOARES DE OLIVEIRA	406929956	5518967 9	003	0108	032	08:00 h
RONALDO CESAR DO AMARAL	34861922 4	5634559 3	002	0111	101	08:00 h
RONALDO CESAR ROSA	47572928 6	5612833 9	002	0111	101	08:00 h
RONALDO FERREIRA DA SILVA	38812827 6	5366981 9	006	0102	006	08:00 h
RONALDO FERREIRA SPINOLA	25563666 0	5386505 7	008	0101	017	08:00 e 14:30 h
RONALDO GOMES DA SILVA	24556120 1	5553622 0	001	0105	045	08:00 h
RONALDO JOSE DA SILVA	45272551 3	5650986 3	003	0108	032	08:00 h
RONALDO LUIS VETOR	8310417 3	5549498 6	001	0105	045	08:00 h
RONALDO LUIZ BRANDAO	34200316 1	5492420 0	001	0105	045	08:00 h
RONALDO MONTEIRO PIRES	414134163	5389630 0	001	0105	045	08:00 h
RONALDO NAOMASSA NAKADA	43577782 8	5646309 0	002	0111	101	08:00 h
RONALDO PEREIRA DE MORAES	28738555 3	5382227 7	001	0105	045	08:00 h
RONALDO QUEINTA PEREIRA JUNIOR	52637736 1	5389433 2	002	0111	101	08:00 h
RONALDO RODRIGUES HENRIQUE	34214758 4	5577099 1	003	0108	032	08:00 h
RONAM JOSE DOS SANTOS JUNIOR	46994663 5	5627173 5	002	0111	101	08:00 h
RONAN SIDNEY SILVA FERREIRA	44571280 6	5646552 1	001	0105	045	08:00 h
RONEI JOSE DA SILVA	380816283 3	5363064 5	006	0102	006	08:00 h
RONEI JOSE DA SILVA	380816283 3	5383784 3	003	0108	032	08:00 h
RONI APARECIDO FERREIRA	41454561 8	5652396 3	001	0105	045	08:00 h
RONI FLABIS DE SOUZA FOGACA	34320038 7	5393201 3	001	0105	045	08:00 h
RONI RODRIGUES DOS SANTOS	497043464	5555638 8	008	0101	017	08:00 e 14:30 h
RONIEBES DE PAULA	23615572 6	5390122 3	008	0101	017	08:00 e 14:30 h
RONIELSON RAMOS DE MEDEIROS	56799370 X	5651653 3	002	0111	101	08:00 h
RONILDO DELEAO LEITE	16434279 5	5401245 7	001	0105	045	08:00 h
RONY FERREIRA DA SILVA	40271767 3	5431063 6	003	0108	032	08:00 h
RONY GONCALVES REIS	46866078 1	5641384 0	002	0111	101	08:00 h
RONY MAURO PISTOLINI	246359614	5386077 2	004	0102	003	08:00 h
RONY MOTTA	41476731 7	5444012 2	011	0102	012	08:00 h
ROQUE ANDRE GONCALVES LOUZADA	29803567 4	5555631 0	011	0102	012	08:00 h
ROQUE MESSIAS	18282264 3	5372682 0	001	0105	045	08:00 h
ROSA FERNANDEZ GALINDO	14297176 5	5377677 1	002	0111	101	08:00 h
ROSA LEILA SILVESTRE COSTA	29475091 5	5537863 3	001	0105	045	08:00 h
ROSA MARIA RODRIGUES DE LIMA LEME	23336401 8	5376456 0	002	0111	101	08:00 h
ROSA PATRICIA DE MORAES SILVA	40620068 3	5652828 0	002	0111	101	08:00 h
ROSALINA APARECIDA DE OLIVEIRA	41946160 7	5607974 5	003	0108	032	08:00 h
ROSALINA LEAL DE OLIVEIRA	32177090 0	5614507 1	008	0101	017	08:00 e 14:30 h
ROSANA APARECIDA SILVEIRA DE CAMPOS	21850596 6	5524677 0	002	0111	101	08:00 h
ROSANA CAMPANOL LEITE	43429885 2	5520089 3	003	0108	032	08:00 h
ROSANA CRISTINA CANCIAN MAESTRO	58925442 X	5651268 6	002	0111	101	08:00 h
ROSANA D'ABRONZO	17671489 3	5607010 1	002	0111	101	08:00 h
ROSANA MORAIS DO NASCIMENTO	45751328 7	5364545 6	003	0108	032	08:00 h
ROSANE MARGARETH HUSSNI	20250491 8	5436947 9	006	0102	006	08:00 h
ROSANGELA APARECIDA SOARES PINHEIRO	45940720 X	5367488 0	008	0101	017	08:00 e 14:30 h
ROSANGELA CANDIDO CAMARGO	47099965 2	5581636 3	002	0111	101	08:00 h
ROSANGELA MARIA DA SILVA CARVALHO	27257366 8	5609656 9	002	0111	101	08:00 h
ROSARIA LETICIA DOS SANTOS MARTINS	40002231 X	5384277 4	002	0111	101	08:00 h
ROSEANNE BARROS GARCIA	2002010132845	5433639 2	002	0111	101	08:00 h
ROSELI ASSUNCAO DE SOUSA DE OLIVEIRA	16114135 3	5651527 8	002	0111	101	08:00 h
ROSELI CRISTINA OLIVEIRA ALVES	48786061 5	5382836 4	012	0103	026	08:00 h
ROSELI DO AMARAL BAPTISTELLA	44617957 7	5416427 3	002	0111	101	08:00 h
ROSELI XAVIER ARAUJO	28952606 1					



SAMARA OLIVEIRA MARQUES DA SILVA.....	14715553 0	5391997 1	.....	002	.....	0111	.....	102	.....	08:00 h
SAMARA PAULA TAVARES.....	45898125 4	5363204 4	.....	002	.....	0111	.....	102	.....	08:00 h
SAMIA LAIS TRAJANO DE CASTRO.....	49053919 1	5371609 4	.....	002	.....	0111	.....	102	.....	08:00 h
SAMIR ANTONIO BAPTISTA.....	24636181 5	5363484 5	.....	005	.....	0103	.....	016	.....	08:00 h
SAMIRA CORREA ZAHER.....	43553465 8	5507267 4	.....	002	.....	0111	.....	102	.....	08:00 h
SAMIRA PANIGUEL DE OLIVEIRA.....	40836026 4	5375664 9	.....	002	.....	0111	.....	102	.....	08:00 h
SAMIRA THOMAZIN.....	59801406 8	5581063 7	.....	002	.....	0111	.....	102	.....	08:00 h
SAMOEL BURGER.....	41327894 3	5631386 1	.....	002	.....	0111	.....	102	.....	08:00 h
SAMUEL AKIRA KIMURA.....	192144029	5563444 3	.....	003	.....	0108	.....	032	.....	08:00 h
SAMUEL BARBOSA DAS NEVES.....	41801295 7	5620841 3	.....	002	.....	0111	.....	102	.....	08:00 h
SAMUEL CARDENA NEGREI.....	54709354 8	5441461 0	.....	002	.....	0111	.....	102	.....	08:00 h
SAMUEL COGGO.....	24230636 6	5635312 0	.....	002	.....	0111	.....	102	.....	08:00 h
SAMUEL DE ALMEIDA FERREIRA.....	55032299 1	5567390 2	.....	002	.....	0111	.....	102	.....	08:00 h
SAMUEL DONIZETE GOMES PROENCA.....	488828041	5603977 8	.....	002	.....	0111	.....	102	.....	08:00 h
SAMUEL FERREIRA DE FIGUEIREDO.....	43856625 7	5518709 9	.....	002	.....	0111	.....	102	.....	08:00 h
SAMUEL FERREIRA MARQUES.....	63389907 0	5520875 4	.....	003	.....	0108	.....	032	.....	08:00 h
SAMUEL JOSE SPIRONELLO.....	40616501 4	5480406 0	.....	001	.....	0105	.....	045	.....	08:00 h
SAMUEL MARTINS CAMARGO.....	46544847 1	5614307 9	.....	002	.....	0111	.....	102	.....	08:00 h
SAMUEL MAZIOTTI DE OLIVEIRA.....	42628916 X	5398334 3	.....	003	.....	0108	.....	032	.....	08:00 h
SAMUEL MODESTO DO NASCIMENTO.....	38660548 8	5652909 0	.....	003	.....	0108	.....	032	.....	08:00 h
SAMUEL PAZ DA SILVA NEVES SIQUEIRA.....	3874182	5647867 4	.....	012	.....	0103	.....	026	.....	08:00 h
SAMUEL PEREIRA SILVA.....	43851750 7	5380052 4	.....	001	.....	0105	.....	045	.....	08:00 h
SAMUEL PERIM SENA.....	46217369 0	5369635 2	.....	012	.....	0103	.....	026	.....	08:00 h
SAMUEL ROCHA MEDEIROS.....	41596948 7	5648490 9	.....	012	.....	0103	.....	026	.....	08:00 h
SAMUEL TEIXEIRA CAIRES.....	6073830	5610545 2	.....	009	.....	0102	.....	009	.....	08:00 h
SAMUEL TENORIO DE OLIVEIRA.....	98001262271	5503845 0	.....	001	.....	0105	.....	045	.....	08:00 h
SAMUELSON ALEX NANINI PEREIRA.....	56504082 0	5589296 5	.....	003	.....	0108	.....	032	.....	08:00 h
SANDRA ARAUJO SOUZA.....	35849306 7	5650408 0	.....	002	.....	0111	.....	102	.....	08:00 h
SANDRA BARBOSA DE SIQUEIRA.....	21532936 3	5375138 8	.....	002	.....	0111	.....	102	.....	08:00 h
SANDRA C LIBERAL.....	16340658 3	5510457 6	.....	002	.....	0111	.....	102	.....	08:00 h
SANDRA DA SILVA SANCHES.....	33182328 7	5389742 0	.....	003	.....	0108	.....	032	.....	08:00 h
SANDRA ELLYSE MOURA SILVA.....	33357591 X	5596413 3	.....	003	.....	0108	.....	032	.....	08:00 h
SANDRA NOGUEIRA LEMOS SIMONI.....	25823737 5	5527299 1	.....	003	.....	0108	.....	032	.....	08:00 h
SANDRA REGINA AMSTALDEM LIMA.....	235437347	5397651 7	.....	002	.....	0111	.....	102	.....	08:00 h
SANDRA REGINA CORDEIRO TADEI PIRES.....	16814928 X	5626501 8	.....	012	.....	0103	.....	026	.....	08:00 h
SANDRA REGINA PEREIRA FOGACA.....	18444909 1	5606500 0	.....	002	.....	0111	.....	102	.....	08:00 h
SANDRA REGINA PERES.....	10749261	5362841 1	.....	003	.....	0108	.....	032	.....	08:00 h
SANDRA REGINA TENORIO.....	20270887 1	5398777 2	.....	002	.....	0111	.....	102	.....	08:00 h
SANDRO APARECIDO NUNES DE OLIVEIRA.....	32298266 2	5608900 7	.....	001	.....	0105	.....	045	.....	08:00 h
SANDRO CESAR GOMES.....	22575325 X	5555496 2	.....	001	.....	0105	.....	045	.....	08:00 h
SANDRO DANIEL NUNES OLIVEIRA.....	6284354	5417966 1	.....	002	.....	0111	.....	102	.....	08:00 h
SANDRO DONIZETTI BORTOLETO JUNIOR.....	46764719 7	5651600 2	.....	002	.....	0111	.....	102	.....	08:00 h
SANDRO FRANCISCO GOMES DA SILVA.....	32574005 7	5565107 0	.....	001	.....	0105	.....	045	.....	08:00 h
SANDRO HENRIQUE POMPEU.....	29618840 2	5640179 5	.....	002	.....	0111	.....	103	.....	08:00 h
SANDRO JOSE VIEIRA EPIPHANIO.....	48500895 6	5650803 4	.....	003	.....	0108	.....	032	.....	08:00 h
SANDRO PAULO CUPPARI.....	10786013 2	5617326 1	.....	001	.....	0105	.....	046	.....	08:00 h
SANDRO VIEGAS FINKLER.....	4080694526	5653233 4	.....	003	.....	0108	.....	032	.....	08:00 h
SANDY CAMILLE DE OLIVEIRA CAMARGO.....	399511982	5601632 8	.....	002	.....	0111	.....	103	.....	08:00 h
SANTIAGO MORELATO.....	27304177 0	5632893 1	.....	008	.....	0101	.....	017	.....	08:00 e 14:30 h
SANYA BOSELLO CARVALHO.....	40672439 9	5398026 3	.....	002	.....	0111	.....	103	.....	08:00 h
SARA BERGENS LIMA.....	552561927 7	5563213 0	.....	002	.....	0111	.....	103	.....	08:00 h
SARA IRIS BERTUCCI DELFITI.....	45887652 5	5392215 8	.....	003	.....	0108	.....	032	.....	08:00 h
SARA LIBARDI DE CARVALHO.....	42962382 3	5380210 1	.....	002	.....	0111	.....	103	.....	08:00 h
SARA LOHANE STENICO.....	479320901	5536760 7	.....	010	.....	0102	.....	001	.....	08:00 h
SARA MARICE FIGUEIRA.....	37122760 4	5395456 4	.....	002	.....	0111	.....	103	.....	08:00 h
SARA PRETEL MENDES.....	53261766 6	5567563 8	.....	002	.....	0111	.....	103	.....	08:00 h
SARA REGINA DA SILVA SIQUEIRA.....	53312390 2	5631540 6	.....	002	.....	0111	.....	103	.....	08:00 h
SARAH ALMEIDA DE FIGUEIREDO.....	32030927 7	5386118 3	.....	003	.....	0108	.....	032	.....	08:00 h
SARAH ARAUJO MARTINS.....	42625269 X	5524978 7	.....	002	.....	0111	.....	103	.....	08:00 h
SARAH DO NASCIMENTO SILVA.....	50582142 4	5377228 8	.....	002	.....	0111	.....	103	.....	08:00 h
SARAH GAZZONI OLIVEIRA DA ROCHA.....	33638650 3	5559025 0	.....	003	.....	0108	.....	032	.....	08:00 h
SARAH LIGIA DA SILVA COSTA.....	430024794 4	5536689 9	.....	002	.....	0111	.....	103	.....	08:00 h
SARAH MARIA ZAMONER MARQUES DE SOUSA.....	36683585 3	5644669 1	.....	003	.....	0108	.....	032	.....	08:00 h
SARAH MORAES.....	34997754 9	5384961 2	.....	008	.....	0101	.....	017	.....	08:00 e 14:30 h
SARAH STEVANO CONSOLINI.....	484899466	5395373 8	.....	008	.....	0101	.....	017	.....	08:00 e 14:30 h
SARAH UTIDA DA COSTA.....	40730266 9	5528139 7	.....	001	.....	0105	.....	046	.....	08:00 h
SARAH VASCONCELLOS DO AMARAL.....	28737823 8	5402936 8	.....	003	.....	0108	.....	032	.....	08:00 h
SARITA RACHEL BOTTENE AUGUSTI TORREZAN.....	23755386 7	5586798 7	.....	008	.....	0101	.....	017	.....	08:00 e 14:30 h
SAUL LUIZ FERNANDES.....	49024351 4	5628294 0	.....	002	.....	0111	.....	103	.....	08:00 h
SAULO ABDIEL DE PAULA.....	45363413 8	5432685 0	.....	003	.....	0108	.....	032	.....	08:00 h
SAULO BARBOSA MORETTI.....	47097898 3	5456811 0	.....	002	.....	0111	.....	103	.....	08:00 h
SAULO HENRIQUE ESTEVES.....	42298655 0	5529764 1	.....	003	.....	0108	.....	032	.....	08:00 h
SAULO JOSE LOPES MATUSCHKA MACEDO.....	21833594 1	5645297 7	.....	011	.....	0102	.....	012	.....	08:00 h
SAULO RODRIGUES DOS REIS.....	342279646	5643099 0	.....	003	.....	0108	.....	032	.....	08:00 h
SAULO TADASHI IGUEI.....	39531872 5	5591804 2	.....	002	.....	0111	.....	103	.....	08:00 h
SAVIO GUARNIER DA SILVA.....	45841103 6	5380895 9	.....	004	.....	0102	.....	003	.....	08:00 h
SEBASTIAO CARLOS FERNANDES.....	1309126	5395505 6	.....	001	.....	0105	.....	046	.....	08:00 h
SEBASTIAO IMBADJI.....	V803582 3 3	5604222 1	.....	002	.....	0111	.....	103	.....	08:00 h
SEBASTIAO RODRIGUES DOS SANTOS.....	5523122	5364355 0	.....	008	.....	0101	.....	017	.....	08:00 e 14:30 h
SELMA CRISTINA DE OLIVEIRA VALERIO.....	27634199 5	5389133 3	.....	002	.....	0111	.....	103	.....	08:00 h
SELMA DE FATIMA MILANI.....	24166326 X	5651142 6	.....	002	.....	0111	.....	103	.....	08:00 h
SELMA REGINA FERNANDES COELHO.....	301743484	5556508 5	.....	008	.....	0101	.....	017	.....	08:00 e 14:30 h
SELMA REGINA SILVA SANTOS.....	49201533 8	5617004 1	.....	006	.....	0102	.....	006	.....	08:00 h
SERGIO APARECIDO RAYMUNDO JUNIOR.....	49231730 6	5362831 4	.....	002	.....	0111	.....	103	.....	08:00 h
SERGIO AUGUSTO BUCH.....	26800436 5	5510308 1	.....	001	.....	0105	.....	046	.....	08:00 h
SERGIO BARBOSA SANTOS.....	21512684 1	5530114 2	.....	001	.....	0105	.....	046	.....	08:00 h
SERGIO FERNANDO ANASTACIO.....	19135140	5634919 0	.....	001	.....	0105	.....	046	.....	08:00 h
SERGIO MITSUNAGA.....	6755213	5620613 5	.....	007	.....	0103	.....	020	.....	08:00 h
SERGIO MURILO SABINO.....	37658042 2	5651956 7	.....	008	.....	0101	.....	017	.....	08:00 e 14:30 h
SERGIO NEVES CERQUEIRA.....	15721819 3	5591622 8	.....	002	.....	0111	.....	103	.....	08:00 h
SERGIO PEREIRA DONATO.....	252629097	5402585 0	.....	001	.....	0105	.....	046	.....	08:00 h
SERGIO REGINALDO BORTOLETO.....	324363436	5432855 1	.....	002	.....	0111	.....	103	.....	08:00 h
SERGIO RICARDO CANDIDO SOARES.....	35353517 5	5652372 6	.....	002	.....	0111	.....	103	.....	08:00 h
SERGIO RICARDO FURLANETO.....	28894418 5	5648591 3	.....	011	.....	0102	.....	012	.....	08:00 h
SERGIO ROBERTO BISPO DA SILVA.....	282960697	5561577 5	.....	003	.....	0108	.....	032	.....	08:00 h
SERGIO ROBERTO DE SA ALVES.....	11854572 3	5652400 5	.....	003	.....	0108	.....	033	.....	08:00 h
SERGIO RUBIO SALVATIERRA.....	05008792950	5363017 3	.....	007	.....	0103	.....	020	.....	08:00 h
SERGIO VICENTE GOMES.....	17589801 7	5363689 9	.....	001	.....	0105	.....	046	.....	08:00 h
SERGIO VIEIRA DOS SANTOS.....	45233242 4	5648567 0	.....	001	.....	0105	.....	046	.....	08:00 h
SEVERINO LIRA DE MELO.....	26745993 2	5626067 9	.....	003	.....	0108	.....	033	.....	08:00 h
SHAIENE FREITAS DE OLIVEIRA.....	57070014 0	5521256 5	.....	003	.....	0108	.....	033	.....	08:00 h
SHARLES RODRIGO MENDONCA SANTOS.....	45812722 X	5395476 9	.....	002	.....	0111	.....	103	.....	08:00 h
SHEILA CRISTINA DILO.....	43180675 5	5446876 0	.....	002	.....	0111	.....	103	.....	08:00 h
SHEILA DANIELE DOS SANTOS FARIA.....	402940374	5646472 0	.....	002	.....	0111	.....	103	.....	08:00 h
SHEILA FERNANDA DA SILVA PAZ.....	28017276 X	5531375 2	.....	008	.....	0101	.....	017	.....	08:00 e 14:30 h
SHEILA GRACIELLE PEREIRA DE ALBUQUERQUE.....	40853529 5	5520927 0	.....	003	.....	0108	.....	033	.....	08:00 h
SHERAZADE RAMOS FURLAN.....	47436804X	5440933 0	.....	003	.....	0108	.....	033	.....	08:00 h
SHIGEO MAEDA JUNIOR.....	335325956	5574566 0	.....	002	.....	0111	.....	103	.....	08:00 h
SHIRLEI APARECIDA DE FIGUEIREDO PORFIRIO.....	41316424 X	5621045 0	.....	002	.....	0111	.....	103	.....	08:00 h
SHIRLEY DA SILVA RODRIGUES ANDRADE.....	42701710 5	5396498 5	.....	002	.....	0111	.....	103	.....	08:00 h
SHIRLEYDSON SEVERINO DE MORAIS.....	35839628 1	5550281 4	.....	003	.....	0108	.....	033	.....	08:00 h
SIDINEI PIRES BARBOSA.....	20250230 2	5390818 0	.....	001	.....	0105	.....	046	.....	08:00 h
SIDINEI PIRES BARBOSA.....	20250230 2	5399792 1	.....	003	.....	0108	.....	033	.....	08:00 h
SIDINEY VAZ DA COSTA.....	53721207 3									





Table listing names and identification numbers for citizens of Piracicaba. The table is organized into two columns. Each row contains a name, followed by a 15-digit identification number, and a date and time stamp (e.g., 08:00 h). The names are listed alphabetically. The table includes entries for various individuals, such as STEFANE KUASNE SIMAO, TANIA REGINA LOPES, and THAIS ALVES DOS REIS.



THAISA DANIELLE DE SOUSA	10735287 2	5421282 0	002	0112	107	08:00 h
THAISA FERNANDA ROCHA DA SILVA	44923197 5	5399290 3	002	0112	107	08:00 h
THAIZA DE SOUZA	35493121 0	5372954 4	002	0112	107	08:00 h
THALES CARVALHO DE MORAIS	44502958 4	5549398 0	003	0108	034	08:00 h
THALES GABRIEL DE MELLO ZEN	41691968 6	5567942 0	002	0112	107	08:00 h
THALES MARTINS	40479386 1	5604197 7	011	0102	012	08:00 h
THALES OLITTA BASSO	30915636 1	5643714 5	003	0108	034	08:00 h
THALES PORTO LIMA	59722700 7	5653498 1	003	0108	034	08:00 h
THALES SANTOS DE ANDRADE	18191842	5556047 4	001	0105	046	08:00 h
THALITA BENETELLO	402538420	5371587 0	002	0112	107	08:00 h
THALITA DE OLIVEIRA MARCELINO	41442829 8	5382233 1	008	0101	018	08:00 e 14:30 h
THALITA MENDONÇA DOS SANTOS	33917797 4	5585611 0	008	0101	018	08:00 e 14:30 h
THALITA PEREIRA LAVORENTI	40220847 X	5632491 0	002	0112	107	08:00 h
THALLES CRISTIANO DE MENEZES	52350482 2	5394525 5	012	0103	026	08:00 h
THAMI LUTZENBERGER AMANCIO	43735221 3	5558833 6	002	0112	107	08:00 h
THAMIRES FERREIRA DOS SANTOS	47950720x	5366949 5	012	0103	026	08:00 h
THAMIRES GABRIEL FILARDI CLEMENTE	49177400 X	5460048 0	002	0112	107	08:00 h
THAMIRES KURCHE MARTINS	46.410.983 8	5639106 4	002	0112	107	08:00 h
THAMIRES THAUJAY DE LIMA	435600928	5425932 0	008	0101	018	08:00 e 14:30 h
THAMIRIS FERREIRA DE PAULA	47912515 6	5506864 2	002	0112	107	08:00 h
THAMY DIORIO BERNARDO	4056256777 7	5643546 0	002	0112	107	08:00 h
THAMYRES BASTOS SILVA	45169189 1	5649521 8	003	0108	034	08:00 h
THATIANA DA COSTA OLIVEIRA	42296484 0	5648769 0	003	0108	034	08:00 h
THATIANE DE ALMEIDA CARDOSO	64839069 X	5604148 9	003	0108	034	08:00 h
THAUAN ALVES DE LIMA LACERDA	44074000 9	5372873 4	008	0101	018	08:00 e 14:30 h
THAUANY CUNHA FRANCA	5389315	5595250 0	002	0112	107	08:00 h
THAWANY ROCHA FIGUEIREDO	44342782 3	5369371 0	008	0101	018	08:00 e 14:30 h
THAYANE MAIO BENEVIDES SANTOS	47727882 6	5399403 5	008	0101	018	08:00 e 14:30 h
THAYLA ROSA RODRIGUES	MG20152140	5448497 9	003	0108	034	08:00 h
THAYNA PEREIRA ARAUJO	531790629	5394526 3	003	0108	034	08:00 h
THAYSA GONCALVES MOREIRA ALVES	54235107 9	5634209 8	002	0112	108	08:00 h
THAYSA MEITLING PINTO	495298517	5365463 3	002	0112	108	08:00 h
THAYSANE DOS SANTOS MARQUEZIN	437444013	5649985 0	002	0112	108	08:00 h
THEDDY LOPES DA SILVA	40187768 1	5647262 5	009	0102	009	08:00 h
THELMA BELI ANACLETO DOS SANTOS	11376236	5436295 4	008	0101	018	08:00 e 14:30 h
THIAGO AGUIAR MAFFEIS	26263830 7	5454723 7	002	0112	108	08:00 h
THIAGO ALENCAR DE MATOS	48912036 2	5596539 3	001	0105	046	08:00 h
THIAGO ALEXANDRE DOS SANTOS	46579207 8	5638611 7	004	0102	003	08:00 h
THIAGO ALVARENGA PEREIRA	53304	5647497 0	007	0103	020	08:00 h
THIAGO ANDRADE RAMOS	20687070 1	5503880 8	003	0108	034	08:00 h
THIAGO ANTONIO FERRARI	52325909 8	5524665 6	007	0103	020	08:00 h
THIAGO APOSTOLICO CALVITI	24593437 6	5554668 4	008	0101	018	08:00 e 14:30 h
THIAGO AUGUSTO	38465643 2	5585181 9	003	0108	034	08:00 h
THIAGO BARBOSA DOS SANTOS	42701505 4	5653518 0	002	0112	108	08:00 h
THIAGO BIASINI SILVA	42835555 9	5379889 9	011	0102	012	08:00 h
THIAGO BRUNO DA SILVA PEREIRA	52332322 0	5605107 7	007	0103	020	08:00 h
THIAGO BUENO DA SILVA	45497483 8	5481202 0	002	0112	108	08:00 h
THIAGO CAETANO DE LIMA COSTA	47974887 1	5623015 0	002	0112	108	08:00 h
THIAGO CARLSON	42272155 4	5644771 0	003	0108	034	08:00 h
THIAGO CATALINI PERCHES	28481354 0	5491496 5	011	0102	012	08:00 h
THIAGO CLEMENTE NOVAES	40081198 4	5372286 8	002	0112	108	08:00 h
THIAGO COLOMBO BRAMBILLA	32103058 8	5648435 6	008	0101	018	08:00 e 14:30 h
THIAGO COLTRO DA COSTA	39468077 7	5530296 3	002	0112	108	08:00 h
THIAGO DA SILVA BUENO	55899455 6	5458055 2	002	0112	108	08:00 h
THIAGO DE ALMEIDA PRADO ZANNIN	39258123 1	5651832 3	003	0108	034	08:00 h
THIAGO DE ARAUJO OLIVEIRA	39.856.309 3	5376480 3	003	0108	034	08:00 h
THIAGO DE CARVALHO ALVES	43994396 6	5651435 2	001	0105	046	08:00 h
THIAGO DE CASTRO PATAH	28511406 2	5650969 3	003	0108	034	08:00 h
THIAGO DE SOUZA ANDRADE	434955152	5385245 1	005	0103	016	08:00 h
THIAGO DOMINGUES GABRIEL DE SOUZA	42298937X	5381305 7	002	0112	108	08:00 h
THIAGO DOS SANTOS ALMEIDA	48570098 0	5373139 5	001	0105	046	08:00 h
THIAGO DOS SANTOS RODRIGUES	43930814 8	5612007 9	002	0112	108	08:00 h
THIAGO DOS SANTOS SILVA	44713730X	5440165 8	009	0102	009	08:00 h
THIAGO DUARTE	45711798 9	5365374 2	002	0112	108	08:00 h
THIAGO FABRICIO DO NASCIMENTO FERRAZ	40859047 6	5430438 5	003	0108	034	08:00 h
THIAGO FARIA DA SILVA	35265757 1	5378098 1	003	0108	034	08:00 h
THIAGO FARIA SIGNORETTI	43777984 1	5387544 3	003	0108	034	08:00 h
THIAGO FELIPE MULLER	40278791 2	5371799 6	001	0105	046	08:00 h
THIAGO FELIPE SALES ORSINI	34031871 5	5645307 8	001	0105	046	08:00 h
THIAGO FERREIRA MADEIRA	MG16881972	5648043 1	001	0105	046	08:00 h
THIAGO FRANCEZ CORDEIRO FERREIRA	33653986 1	5649283 9	003	0108	034	08:00 h
THIAGO FRANCO DE GODOY STORI	461710031	5438937 2	003	0108	034	08:00 h
THIAGO FRANCO DE GODOY STORI	461710031	5438960 7	002	0112	108	08:00 h
THIAGO GALDINO DIETRICH	55075713 2	5592557 0	002	0112	108	08:00 h
THIAGO GARCIA GASTARDELI	45004318 6	5465747 4	002	0112	108	08:00 h
THIAGO GIROTO MILANI	46766561 8	5364395 0	007	0103	020	08:00 h
THIAGO GOMES DA COSTA	405447097	5411501 9	002	0112	108	08:00 h
THIAGO GOMES DO CARMO	53218193 1	5372126 8	003	0108	034	08:00 h
THIAGO GONCALVES AMORIM	41411191 6	5614687 6	002	0112	108	08:00 h
THIAGO GOULART DA SILVA	04176812951	5379350 1	011	0102	012	08:00 h
THIAGO GREGORIO FAGUNDES	132797044	5527092 1	007	0103	020	08:00 h
THIAGO HENRIQUE DINIZ	42273859 1	5644531 8	003	0108	034	08:00 h
THIAGO HENRIQUE SENSATO	43912070 6	5644312 9	004	0102	003	08:00 h
THIAGO HENRIQUE SOARES DE MELO	40197299 9	5618759 9	003	0108	034	08:00 h
THIAGO JOSE MORAES	40739710 3	5614551 9	001	0105	046	08:00 h
THIAGO JOZER DOMINGOS	34445804 0	5503882 4	001	0105	046	08:00 h
THIAGO JUCA DE ARAUJO	43228993 8	5391500 3	001	0105	046	08:00 h
THIAGO LANDI SQUISSATO	30385944 1	5558743 7	003	0108	034	08:00 h
THIAGO LEANDRO BONATTI	40657549 6	5362817 9	002	0112	108	08:00 h
THIAGO LUIS SILVA	44999994 4	5634832 0	002	0112	108	08:00 h
THIAGO LUIZ ARAUJO SANTOS	47919444 0	5647411 3	003	0108	034	08:00 h
THIAGO MACHADO MACEDO	45910217 5	5378128 7	002	0112	108	08:00 h
THIAGO MARTINS PEREIRA	44842699 7	5590856 0	001	0105	046	08:00 h
THIAGO MELO ARAUJO BORBA	1979126	5647905 0	008	0101	018	08:00 e 14:30 h
THIAGO MIRANDA MORAIS	48216302 1	5368006 5	001	0105	046	08:00 h
THIAGO MODELO TAVARES	41752751 5	5649646 0	002	0112	108	08:00 h
THIAGO NUNES SOARES	25054979 7	5653178 8	002	0112	108	08:00 h
THIAGO OLIVEIRA VIEIRA	MG14 500 564	5647118 1	003	0108	034	08:00 h
THIAGO PAVAO MARQUESINI	42789113 9	5363842 5	007	0103	020	08:00 h
THIAGO PEREIRA DA ROCHA	33992769 0	5634315 9	002	0112	108	08:00 h
THIAGO PEREIRA DE SILVA	309642152 093	5606321 0	009	0102	009	08:00 h
THIAGO PEREIRA VITOR	40397401 X	5577173 4	003	0108	034	08:00 h
THIAGO PERES	33292276 5	5438779 5	001	0105	046	08:00 h
THIAGO PINHEIRO DA SILVA	46858981 8	5528027 7	002	0112	108	08:00 h
THIAGO RAFAEL FIDELIS DOS SANTOS	46662130 9	5442613 8	009	0102	009	08:00 h
THIAGO RIBEIRO RODRIGUES DE PAO	12538789 4	5393961 1	003	0108	034	08:00 h
THIAGO ROBERTO RICCI	32774572 1	5645890 8	002	0112	108	08:00 h
THIAGO RODRIGUES BARBOSA	45484003 2	5377327 6	001	0105	047	08:00 h
THIAGO RODRIGUES MOREIRA	21.392.128 MG	5367086 8	003	0108	034	08:00 h
THIAGO RODRIGUES SANCHES	45685910 X	5399977 0	003	0108	035	08:00 h
THIAGO ROGERIO DO NASCIMENTO	40487784 9	5498627 3	003	0108	035	08:00 h
THIAGO ROGERIO FORTI	40039899 0	5616788 1	002	0112	108	08:00 h
THIAGO ROSA	33852389 3	5381745 1	003	0108	035	08:00 h
THIAGO SANTANA CARVALHO	45466567 2	5650762 3	003	0108	035	08:00 h
THIAGO SANTOS DE QUEIROZ	21382977 3	5426518 5	010	0102	001	08:00 h
THIAGO SANTOS MARIANO	40394723 6	5470172 4	002	0112	108	08:00 h
THIAGO SHINJI TANAKA	34419312 3	5626109 8	003	0108	035	08:00 h
THIAGO SOARES DE MORAIS	40383488 0	5380243 8	001	0105	047	08:00 h
THIAGO SOBREIRA GUIMARAES	49705538 7	5627508 0	003	0108	035	08:00 h
THIAGO SOUZA ALVES FONTOURA	21014356 6	5647037 1	003	0108	035	08:00 h
THIAGO TOLEDO RODRIGUES	41026635 8	5627016 0	001	0105	047	08:00 h
THIAGO TOLESANI SANTAROSA	39961833 8	5629898 8	003	0108	035	08:00 h
THIAGO TEIVISA SELVAGGIO	33.006.408 3	5379658 6	003	0108	035	08:00 h
THIAGO VITTI	32392643 5	5643784 6	004	0102	003	08:00 h
THIAGO WILLIAM PEREIRA BARCELOS	7894834	5628827 1	002	0112	108	08:00 h
THIERRY GIRALDELLI MARSULO	41969206 X	5378644 0	012	0103	026	08:00 h
THIESLEY NUNES MACHADO	53481013 5	5408111 4	002	0112	108	08:00 h
THOMAS DA COSTA BASTOS	442427177 7	5581629 0	003	0108	035	08:00 h
THOMAS ERICK FERNANDES MARIANO OLIVEIRA	44500244 X	5652436 6	004	0102	003	08:00 h
THOMAS FELIPE LOPES	12813286 4	5623132 6	003	0108	035	08:00 h
THOMAS HENRIQUE EUSTAQUIO DOS SANTOS	42032437 9	5558547 7	002	0112	109	08:00 h
THOMAS HENRIQUE VALADARES	52243460 5	5364782 3	003	0108	035	08:00 h
THOMAZ DE OLIVEIRA SILVA	47394811 4	5518350 6	003	0108	035	08:00 h
THOMAZ EBER CARNEIRO DE SOUZA	58.977.878 X	5649349 5	008	0101	018	08:00 e 14:30 h
THOMAZ FARIAS FERNANDES	13321005 7	5585731 0	012	0103	026	08:00 h
TIAGO AUGUSTO POMPEU	432282634	5627726 1	003	0108	035	08:00 h
TIAGO BENASSE DE OLIVEIRA	43912196 6	5519849 0	002	0112	109	08:00 h
TIAGO CALIMERIO BIANCHI	35143394	5594676 3	001	0105	047	08:00 h
TIAGO CARDOSO MAGRIL	41795495 5	5548978 8	007	0103	020	08:00 h
TIAGO CESAR COSTA	45740741 4	5377320 9	009	0102	009	08:00 h
TIAGO DA SILVA FALCAO	12746916 4	5520725 1	008	0101	018	08:00 e 14:30 h
TIAGO DE ANDRADE SIQUEIRA	40337003 6	5362939 6	002	0112	109	08:00 h
TIAGO DE OLIVEIRA VILLA	43429211 4	5537314 3	002	0112	109	08:00 h
TIAGO DE PAOLA DE SA	33321916 8	5561142 7	001	0105	047	08:00 h
TIAGO DE SOUZA ANDRADE	461802					



Table with columns for name, ID, and date. Includes entries like VALERIA CRISTINA VASQUES, VALERIA DELBAJE, VALERIA FRANCISCA DE ALMEIDA, etc.

Table with columns for name, ID, and date. Includes entries like VICTOR FERREIRA GROSSO CANCELIERI, VICTOR FORONI CASTELANI, VICTOR GARCIA REIGADA, etc.



VITOR MARCHEZANI SCOLARI	55.722.684	3	564.566	9	002	0112	112	08:00	h
VITOR MARQUES DA SILVA	323904749	5648843	2	008	0101	018	08:00 e	14:30	h
VITOR MARTINS	41692638	5622892	9	001	0105	047			08:00 h
VITOR MATEUS FRONZA	56.848.727	8	5605005	4	002	0112	112	08:00	h
VITOR MATEUS SANCHES	52943356	4	5639638	4	003	0108	036	08:00	h
VITOR RAFAEL CALDERAN	43484485	8	5392463	0	011	0102	012	08:00	h
VITOR ROBERTO ALVES CARVALHO	55165284	6	5642800	6	002	0112	112	08:00	h
VITOR ROBERTO DA SILVA	49897145	4	5386145	0	003	0108	036	08:00	h
VITOR SCARSO	40202931	8	5615669	3	004	0102	003	08:00	h
VITOR TOGNONI	54.943.333	8	5648572	7	002	0112	112	08:00	h
VITOR TONINI MACHADO	43720749	3	5635284	0	010	0102	001	08:00	h
VITOR WIERSBERG PEREIRA DOS SANTOS	33118452	7	5454719	9	003	0108	036	08:00	h
VITOR ZANUZZI ZORZENONI	46260453	6	5387259	2	002	0112	112	08:00	h
VITORIA ARANHA DE MORAES	41300138	6	5386609	6	008	0101	018	08:00 e	14:30 h
VITORIA CRISTINA LIMA DA SILVA	060879442017	2	5387489	7	002	0112	112	08:00	h
VITORIA DOS ANJOS LOPES DA SILVA	58885367	7	5393552	7	002	0112	112	08:00	h
VITORIA FERREIRA	19677679	0	5425257	1	008	0101	018	08:00 e	14:30 h
VITORIA GALETE GOMES	48.916.888	7	5650269	9	008	0101	018	08:00 e	14:30 h
VITORIA MARQUES ALVES	56143589	3	5372730	4	003	0108	036	08:00	h
VITORIA MARQUES DE SOUZA	46070343	2	5375912	5	002	0112	112	08:00	h
VITORIA PALHARES FRANCA	551129	2	5554504	1	008	0101	018	08:00 e	14:30 h
VITORIA RODRIGUES SERPA	49349587	3	5549344	0	002	0112	112	08:00	h
VITORIA TELLES CORRER	47841707	X	5382259	5	011	0102	012	08:00	h
VITORIA VIEIRA RAMOS DA SILVA	55777162	6	563833	3	002	0112	112	08:00	h
VIVIA JULIANE DE ARRUDA DE CAMPOS	30386036	4	5646910	1	003	0108	036	08:00	h
VIVIAN CRISTIANE CARDOSO	34468458	4	5525144	7	012	0103	026	08:00	h
VIVIAN CRISTINA ZEM HUSSAR	25823561	5	5636066	5	006	0102	006	08:00	h
VIVIAN FERREIRA DE ARRUDA SALVADOR	47874324	5	5530726	4	008	0101	018	08:00 e	14:30 h
VIVIAN FLORES BRANCO	45553408	8	5645183	0	008	0101	018	08:00 e	14:30 h
VIVIAN GALVAO MILANI	278242935		5887420	7	002	0112	112	08:00	h
VIVIAN REGINA MONTEIRO	43535703	7	5618543	0	003	0108	036	08:00	h
VIVIAN RODRIGUES DE CAMARGO SARTORI	32755440	X	5387364	5	001	0105	047	08:00	h
VIVIAN TORCANI BARBOZA GOULART	200202005		5637758	4	008	0101	018	08:00 e	14:30 h
VIVIAN VANIN SILVA	407129078		5648306	6	008	0101	018	08:00 e	14:30 h
VIVIANA BASTELLI PAROLI	245552017		5369822	3	002	0112	112	08:00	h
VIVIANE ANICETO STENZEL	425334041		5478183	3	003	0108	036	08:00	h
VIVIANE AUGUSTO DA SILVA	471781666		5638392	4	011	0102	012	08:00	h
VIVIANE BECARI ROLA DOS SANTOS	33838645	2	5401781	5	002	0112	112	08:00	h
VIVIANE CAMPOS WATANABE	43663213	9	5650344	0	003	0108	036	08:00	h
VIVIANE EZEQUIEL GROOT	53350836	8	5379492	3	003	0108	036	08:00	h
VIVIANE FERREIRA MOLERO	27447765	8	5555569	1	002	0112	112	08:00	h
VIVIANE GASPARINI MOTA	36275838	4	5370078	3	002	0112	112	08:00	h
VIVIANE MAIARA BUENO	56954414	2	5420352	0	002	0112	112	08:00	h
VIVIANE MARTINS DE ARRUDA	34127100	7	5652456	0	002	0112	112	08:00	h
VIVIANE PIMENTEL DE OLIVEIRA DOS SANTOS	001510551		5379967	4	002	0112	112	08:00	h
VIVIANE SILVA BARROS	41553750	2	5439373	6	002	0112	112	08:00	h
VIVIANE SURICA CAMPOS	4007220148		5646545	9	003	0108	036	08:00	h
VIVIANE VICENTE DA SILVA	49067541	4	5375127	2	003	0108	036	08:00	h
VIVIANE VICENTE DA SILVA DOMINGOS	27034645	4	5399038	2	002	0112	112	08:00	h
VIVIANE YONEKO HAYAKAWA GONZALEZ	39606348	2	5650354	7	008	0101	018	08:00 e	14:30 h
VIVIANI DE OLIVEIRA	49220617	X	5627249	9	002	0112	112	08:00	h
VIVIANI DEIRREISA LAMPA PIETRO	43707936	3	5636144	0	002	0112	112	08:00	h
VIVIANI REGINA MARCHI	34042211	7	5384067	4	012	0103	026	08:00	h
VIVIANNE THALITTA DE OLIVEIRA SA	36372921	5	5528493	0	002	0112	112	08:00	h
VLADEMIR BARBOZA	40619790	8	5373746	6	001	0105	047	08:00	h
VLADEMIR BERTAPELI	28610974	8	5370219	0	003	0108	036	08:00	h
VLADEMIR CATARINO	33684417	7	5608750	0	012	0103	026	08:00	h
VLADEMIR PEREIRA VALENTIM	22551568	4	5598018	0	002	0112	112	08:00	h
WADSON SOLENO DOS SANTOS	11794494	2	5574781	7	001	0105	047	08:00	h
WAGNER ALMEIDA RODRIGUES	55729651	1	5650370	9	002	0112	112	08:00	h
WAGNER CLARINDO VELOSO	34997194	8	5650249	4	003	0108	036	08:00	h
WAGNER DE ARAUJO SOUZA	53007005	4	5395340	1	006	0102	006	08:00	h
WAGNER DE OLIVEIRA DUARTE	24934987	5	5598667	6	001	0105	047	08:00	h
WAGNER ESTIVALDE DA SILVA	9377052		5610782	0	002	0112	112	08:00	h
WAGNER FERREIRA MEDEIROS	9110177		5402569	9	011	0102	012	08:00	h
WAGNER GOMES DE ARAUJO	24479628	2	5528301	2	001	0105	047	08:00	h
WAGNER JOSE VESPASIANO JUNIOR	28750851	1	5649100	0	002	0112	112	08:00	h
WAGNER MOURA	50856499	2	5631361	6	002	0112	112	08:00	h
WAGNER ROMAO PEREIRA	14.730.521	4	5414466	3	001	0105	047	08:00	h
WAGNER RONCATO DE OLIVEIRA	33291062	3	5637244	2	001	0105	047	08:00	h
WAGNER RUIZ	27531311	6	5650032	7	001	0105	047	08:00	h
WAGNER SANCHES RIBEIRO	20000991	6	5641610	5	001	0105	047	08:00	h
WALDEMAR FLORENTINO DA SILVA	4252722768	9	5527554	0	001	0105	048	08:00	h
WALDEMIR ANTONIO TYCHONIUK	13747945	1	5649427	0	001	0105	048	08:00	h
WALIFE MOURA OLIVEIRA	58.282.992	6	5363053	0	001	0105	048	08:00	h
WALKIRIA ELIDA LAUREANO	47114203	7	5601783	9	002	0112	112	08:00	h
WALLACE IZIDERO AGUIAR	020751500	8	5482183	5	004	0102	003	08:00	h
WALMIR MOREIRA	13395593	X	5570507	3	002	0112	112	08:00	h
WALQUIRIA DA SILVA STENICO	27715547	2	5364822	6	002	0112	112	08:00	h
WALTER ANTONIO TENORIO PANSANI	45298219	4	5471356	0	003	0108	036	08:00	h
WALTER CARDOSO NETO	43568667	7	5409852	1	003	0108	036	08:00	h
WALTER CAVERSANO MORO	8.139.325	8	5643101	5	003	0108	036	08:00	h
WALTER DE PAULA CORREIA	43636059		5649150	6	007	0103	020	08:00	h
WALTER FRANCISCO BUZATO ROSSI	33988221	9	5623837	1	002	0112	112	08:00	h
WALTER FRANCO CASTILHO	28674384	X	5651179	5	008	0101	018	08:00 e	14:30 h
WALTER GABRIEL RODRIGUES DE MORAES	56939599	9	5551307	7	002	0112	113	08:00	h
WALTER MOREIRA DE SOUZA	63.217.052	9	5535674	5	003	0108	036	08:00	h
WALTER VIANI DOS SANTOS	41072702	7	5372431	3	008	0101	018	08:00 e	14:30 h
WANDER BATISTA DA ROCHA	202482467		5624445	2	003	0108	036	08:00	h
WANDERLEI BATISTA DA ROCHA	33411991	1	5365504	4	001	0105	048	08:00	h
WANDERLEY CARLOS PINHATI	4526706	7	5554720	6	006	0102	006	08:00	h
WANDERLEY DA ROSA FONSECA	12391640	5	5631486	8	007	0103	020	08:00	h
WANDERLEY FLORENCIO GARCIA	23224345	1	5649058	5	012	0103	026	08:00	h
WANDERLEY JOSE CAMPOS	16512717	X	5364743	2	002	0112	113	08:00	h
WANDERSON TORREZAN	20661864	5	5650801	8	009	0102	009	08:00	h
WANDERSON TULIO DIAS	9165447		5384247	2	003	0108	036	08:00	h
WANESSA APARECIDA NUNES CIPRIANI	58851841	4	5576977	2	003	0108	036	08:00	h
WASHINGTON APARECIDO DE OLIVEIRA	23866549	5	5604042	3	001	0105	048	08:00	h
WASHINGTON DA SILVA LEITE	44661801	9	5395786	5	003	0108	036	08:00	h
WASHINGTON LUIS JULIANI	20250359	8	5378243	7	007	0103	020	08:00	h
WASHINGTON LUIZ DA SILVA ROSA	41752050	5	5645394	9	001	0105	048	08:00	h
WASHINGTON LUIZ VIEIRA NUNES	18620441	3	5651080	2	001	0105	048	08:00	h
WASHINGTON PETINELLI DE SOUZA	19608663	2	5649200	6	002	0112	113	08:00	h
WDSON MATTOS DA SILVA	40651605	4	5458895	2	007	0103	020	08:00	h
WEBER LEITE DE SOUZA	44.957.855	0	5387037	9	002	0112	113	08:00	h
WEBERTON DOS SANTOS PIRES	42395332	1	5560941	4	001	0105	048	08:00	h
Weiser Emerson Kacazu	27504512	8	5518659	9	001	0105	048	08:00	h
WELINTON FERNANDO DE OLIVEIRA	47733556	1	5409323	6	012	0103	026	08:00	h
WELTER ADORNO MARIA	48930233	6	5646023	6	003	0108	036	08:00	h
WELLINEIDE DE LIMA FONSACA	290703487		5571810	8	002	0112	113	08:00	h
WELLINGTON APARECIDO DE SOUZA	48793371	0	5652761	6	005	0103	016	08:00	h
WELLINGTON CELSO DEVITO	40853149	6	5650264	8	003	0108	036	08:00	h
WELLINGTON CORREIA MARTINS	50020257	6	5448909	1	004	0102	003	08:00	h
WELLINGTON GERALDO PIZOL	41339385	9	5615819	7	003	0108	036	08:00	h
WELLINGTON HENRIQUE SALTARELLI	41005419	7	5614868	2	007	0103	020	08:00	h
WELLINGTON HERMANO DE OLIVEIRA	32511528	X	5645644	1	001	0105	048	08:00	h
WELLINGTON LUCAS LINO LEITE	47806811	6	5398043	3	006	0102	006	08:00	h

WELLINGTON LUIZ DE CARVALHO	47652620	6	5463059	2	002	0112	113	08:00	h
WELLINGTON MAGNO DOS SANTOS	48544613	3	5515933	8	003	0108	036	08:00	h
WELLINGTON MAXIMO CLIBER	42509190	9	5382575	6	001	0105	048	08:00	h
WELLINGTON ROBERTO DA COSTA	28738431	7	5650174	9	002	0112	113	08:00	h
WELLINGTON ROBERTO PIRES DE GODOY	52264512	4	5548880	3	003	0108	037	08:00	h
WELLINGTON RODRIGO ROCHA DE LIMA	35263093	0	5396786	0	005	0103	016	08:00	h
WELLINGTON SILVA DE OLIVEIRA	426103403	3	5584178	3	001	0105	048	08:00	h
WELLINGTON VASCONCELOS DE SOUZA JUNIOR	55391879	5	5542278	0	008	0101	018	08:00 e	14:30 h
WELL									



WILSON DONIZETTI DA SILVA FOGACA	43243452 5	5483605 0	001	0105	048	08:00 h
WILSON HIDEKI MURAKAMI	15140930 MG	5639911 1	003	0108	037	08:00 h
WILSON JOSE CAETANO	29685919 9	5571936 8	002	0112	113	08:00 h
WILSON JOSE DA SILVA	27308182 2	5624496 7	004	0102	003	08:00 h
WILSON LUCENA	16106720 7	5637132 2	007	0103	020	08:00 h
WILSON ROBERTO ZARATINI RAPPUSSI	7321761 X X	5387147 2	001	0105	048	08:00 h
WILTON SILVA	22330589 3	5646614 5	003	0108	037	08:00 h
WILTON TORRES GONCALVES	M3434315	5376229 0	003	0108	037	08:00 h
WIVERSON ARF DIAS	45668151 6	5394653 7	001	0105	048	08:00 h
WLADIMIR JOSE DE SANTIS JUNIOR	43243582 7	5648142 0	003	0108	037	08:00 h
WLADIMIR GONCALVES PEREIRA	27653135 8	5441753 8	001	0105	048	08:00 h
YAN BARBOSA SALES	41276063 0	5648047 4	001	0105	048	08:00 h
YAN GUSTAVO BUENO	14676498 3	5433877 8	002	0112	113	08:00 h
YARA DE MORAES	21255607 1	5650090 4	008	0101	018	08:00 e 14:30 h
YARA DE PAULA SILVA GARCIA	42774586 X	5647401 6	002	0112	113	08:00 h
YARA DE SOUZA SILVA	41452331 3	5549404 8	003	0108	037	08:00 h
YASMIM DE JESUS GAERTNER	25701850 7	5459350 6	010	0102	001	08:00 h
YASMIM GABRIELE DA COSTA TEIXEIRA	45936953 2	5518789 7	002	0112	113	08:00 h
YASMIN AGOSTINHO PINTO	56537540 4	5648812 2	002	0112	113	08:00 h
YASMIN ALVES BARBOSA	59.132.841 0 2SD	5648236 1	002	0112	113	08:00 h
YASMIN CRISTINA DA SILVA	52542753 3	5400828 0	006	0102	006	08:00 h
YASMIN GOMES RIBEIRO	36489575 5	5645303 5	008	0101	018	08:00 e 14:30 h
YASMIN LUCIANO DA SILVA ALMEIDA	35835109 1	5650239 7	008	0101	018	08:00 e 14:30 h
YEDENIR IONE PETTERMANN	13753723 2	5628964 2	002	0112	113	08:00 h
YEMARA DE FATIMA OLIVEIRA	46193855 8	5408720 1	003	0108	037	08:00 h
YGHON ANTONIO TONIOLO DOMINGUES	32103103 9	5364257 0	002	0112	113	08:00 h
YURI BARBOSA DE LIMA	42166587 7	5367946 6	006	0102	006	08:00 h
YURI DIAS BARBOSA	41791722 3	5425965 7	002	0112	113	08:00 h
YURI KATOO	37 433 5874	5473682 0	002	0112	113	08:00 h
YURI RAMON DE ARAUJO	22353	5463117 3	008	0101	018	08:00 e 14:30 h
YURI RODRIGUES IASBECK	17768079	5549098 0	008	0101	018	08:00 e 14:30 h
YVES SCHMIDT ROCHA	46009784 2	5508210 6	011	0102	012	08:00 h
ZACHEU RODRIGUES	30914992 7	5531409 0	001	0105	048	08:00 h
ZELIA DOS REIS	20080897 7	5607666 5	008	0101	018	08:00 e 14:30 h
ZENILDA MACHADO ALVES	45838601 7	5370693 5	002	0112	113	08:00 h
ZENILDA RODOLFO DE NOGUEIRA CASTILHO	57446491 8	5371831 3	008	0101	018	08:00 e 14:30 h
ZEQUIAS FERREIRA DE MOURA	56047198 1	5377627 5	003	0108	037	08:00 h
ZILBO SIMEI FILHO	37415844 7	5416539 3	008	0101	018	08:00 e 14:30 h
ZINGA LAILA COUTINHO DE OLIVEIRA	27362362 X	5641238 0	011	0102	012	08:00 h

E para que chegue ao conhecimento de todos é expedido o presente Edital de Divulgação.

Piracicaba, 24 de junho de 2019.

Laura Margoni Checoli  
- Presidente -

Patrícia Midori Kimura  
- Relatora -

Valéria Frota T. M. de Oliveira  
- Membro -

## CONCURSO PÚBLICO Nº 001/2019

### EDITAL DE DIVULGAÇÃO - RELAÇÃO DOS RECURSOS LISTA ESPECIAL (PCD)

A Câmara de Vereadores de Piracicaba TORNA público a relação dos recursos contra a publicação da lista especial (PCD) e o resultado da análise sob organização e aplicação da Fundação para o Vestibular da Universidade Estadual Paulista "Júlio de Mesquita Filho" - Fundação VUNESP.

Está lista contém: a inscrição, o nome do candidato, a opção e o resultado da análise:

Inscrição	Nome	Opção	Resultado
53680006	ANDRE LUIZ ANGOLINI	Técnico em Contabilidade	DEFERIDO
53794737	IOSHIZO TAMIE FERNANDES MATZUDA	Agente Legislativo	Indeferido
53649869	LETICIA CRUZ HENZ	Agente Administrativo	DEFERIDO

E para que chegue ao conhecimento de todos é expedido o presente Edital de Divulgação.

Piracicaba, 24 de junho de 2019.

Laura Margoni Checoli  
- Presidente -

Patrícia Midori Kimura  
- Relatora -

Valéria Frota T. M. de Oliveira  
- Membro -

## CONCURSO PÚBLICO Nº 001/2019

### EDITAL DE DIVULGAÇÃO - RELAÇÃO DOS RECURSOS LISTA AFRODESCENDENTE

A Câmara de Vereadores de Piracicaba TORNA público a relação dos recursos contra a publicação da lista AFRODESCENDENTE e o resultado da análise sob organização e aplicação da Fundação para o Vestibular da Universidade Estadual Paulista "Júlio de Mesquita Filho" - Fundação VUNESP.

Esta lista contém: a inscrição, o nome do candidato, a opção e o resultado da análise:

Inscrição	Nome	Opção	Resultado	Observação
55280790	BRUNA DE CAMARGO LOPES	Técnico em Contabilidade	DEFERIDO	Excluído da lista Afrodescendente
53787765	EWERTON SOUZA MELO	Agente Legislativo	DEFERIDO	Excluído da lista Afrodescendente

E para que chegue ao conhecimento de todos é expedido o presente Edital de Divulgação.

Piracicaba, 24 de junho de 2019.

Laura Margoni Checoli  
- Presidente -

Patrícia Midori Kimura  
- Relatora -

Valéria Frota T. M. de Oliveira  
- Membro -

## PREFEITURA DO MUNICÍPIO DE SALTINHO

Projeto de Lei nº 019/2019, de Autoria do Vereador Rodrigo Artur.

LEI MUNICIPAL Nº: 688, DE 19 DE JUNHO DE 2019.

(INSTITUI NO CALENDÁRIO DE EVENTOS OFICIAIS DO MUNICÍPIO DE SALTINHO A SEMANA MUNICIPAL DE PREVENÇÃO E COMBATE AO DIABETES E AO COLESTEROL E DÁ OUTRAS PROVIDÊNCIAS).

CARLOS ALBERTO LISI, Prefeito do Município de Saltinho, Estado de São Paulo, no uso das atribuições que lhe são conferidas por Lei,

Faz saber que a Câmara Municipal aprovou e ele sanciona e promulga a seguinte:

### LEI Nº 688

Art. 1º. Fica instituída no Calendário de Eventos Oficiais do Município de Saltinho a Semana Municipal de Prevenção e Combate ao Diabetes e ao Colesterol, a ser realizada anualmente, na terceira semana do mês de novembro.

Art. 2º. Os objetivos da Semana Municipal de Prevenção e Combate ao Diabetes e ao Colesterol são os seguintes:

I - Apoiar, informar e conscientizar as pessoas a respeito do diabetes e do colesterol, suas características, prevenção e tratamento;

II - Conscientizar e sensibilizar todos os setores da sociedade para que compreendam e apoiem a prevenção do diabetes e do colesterol;

III - Auxiliar no controle do diabetes, colesterol e demais doenças correlatas, visando à melhoria da qualidade de vida dos pacientes.

Art. 3º - Durante a Semana Municipal de Prevenção e Combate ao Diabetes e ao Colesterol, poderão ser realizados debates, palestras, campanhas educativas, entre outras iniciativas que visam a atingir seus objetivos.

Parágrafo único - As ações deverão ser incluídas no calendário escolar municipal com o intuito de alertar e educar as crianças, especialmente do Ensino Fundamental, sobre os riscos do diabetes e do colesterol.

Art. 4º - Para a consecução dos objetivos dessa semana, o Poder Executivo poderá celebrar convênios com órgãos Públicos Federais e Estaduais e com entidades da sociedade civil, visando à elaboração de projetos de ação social.

Art. 5º - Essa lei entra em vigor na data de sua publicação.

Prefeitura do Município de Saltinho, em 19 de junho de 2019.

CARLOS ALBERTO LISI  
- Prefeito Municipal -

Publicado no Diário Oficial do Município de Piracicaba e no mural do Departamento Administrativo da Prefeitura do Município de Saltinho.

JOÃO MARCELO DE PAIVA AGOSTINI  
- Diretor Administrativo -

## CONCURSO PÚBLICO DE PROVAS 002/2019

### RERRATIFICAÇÃO DE GABARITO

A PREFEITURA DO MUNICÍPIO DE SALTINHO, com supervisão da Comissão Organizadora do Concurso Público nomeada pela PORTARIA nº 1.439/2018, DIVULGA pelo presente instrumento que RERRATIFICA o gabarito para os cargos de:

AGENTE SANITÁRIO: no que se refere a questão de número 08 que será cancelada (\*\*)  
Segue abaixo o gabarito corrigido.

Saltinho, 19 de junho de 2019.

CARLOS ALBERTO LISI  
Prefeito do Município de Saltinho

AGENTE SANITÁRIO				
01	D		21	A
02	B		22	A
03	A		23	C
04	A		24	D
05	D		25	B
06	D		26	B
07	A		27	A
08	**		28	C
09	C		29	B
10	B		30	A
11	A		31	D
12	C		32	D
13	A		33	D
14	C		34	B
15	A		35	C
16	C		36	C
17	C		37	D
18	NULA		38	B
19	NULA		39	B
20	A		40	C



**TERMO DE HOMOLOGAÇÃO E ADJUDICAÇÃO DO PREGÃO PRESENCIAL «cdsProcesso\_Nome\_Modalidade» Nº 23«cdsProcesso\_NUMERO\_PROCESSO»/2019 – PROCESSO Nº 944/2019**

A Prefeitura do Município de Salinho, Estado de São Paulo, através da Pregoeira e da Equipe de Apoio designados pelo Decreto nº 1843/2019, torna público o resultado do processo supra.

Objeto: Registro de preços, pelo tipo menor preço, visando a eventual e futura prestação de serviços de exames de imagem, respeitando às necessidades e o interesse público, para atender a demanda da área de saúde pública. Segue as vencedoras, com seus respectivos valor global:  
- Núcleo Tecnológico de Estudo do Corpo Humano Ltda: R\$ 107.946,00;  
- Boaimagem Serviços Médicos Ltda: R\$ 74.846,37;  
- J.P. Instituto de Radiologia Ltda: R\$ 71.549,00;  
- CETAM - Centro de Tomografia Computadorizada de Americana Ltda: R\$ 233.714,65;  
- Multivida Diagnósticos Médicos Eireli: R\$ 13.572,65.  
HOMOLOGO e ADJUDICO o resultado proferido pela Pregoeira e Equipe de Apoio, no Processo acima mencionado, em favor da empresa vencedora epigrafada.

Salinho/SP, 24 de junho de 2019.

CARLOS ALBERTO LISI  
Prefeito Municipal

**IPASP**

ATO CONCESSÓRIO DE PENSÃO MENSAL  
RESOLUÇÃO N.º 3.025, DE 02 DE JUNHO DE 2019.  
PROCESSO Nº 018/2019

PEDRO CELSO RIZZO, Presidente do Instituto de Previdência e Assistência Social dos Funcionários Municipais de Piracicaba, usando das atribuições que lhe são conferidas por Lei, de acordo com a Lei Municipal 2840/87, regulamentada pela Resolução 240/87 e com o disposto no art. 40, §7, inc.I, da Constituição Federal, alterada pela emenda Constitucional nº 41, de 31 de dezembro de 2003, em conformidade com o contido nos autos do processo nº 018/2019 e considerando a incapacidade comprovada, resolve conceder ao dependente do ex-servidor(a) Sr(a) MIGUEL SILVA MOREIRA, abaixo especificado, em razão de seu falecimento ocorrido em 07 de ABRIL de 2019, pensão mensal, calculada sobre os últimos vencimentos recebidos, ou seja, R\$ 3.613,50 (Três mil, seiscentos e treze reais e cinquenta centavos), conforme consta da planilha de cálculo, inserida no processo em referência.

NOME R.G. C.P.F.	PARENTESCO DATA/NASC. ESTADO CIVIL	% VALOR
ANA RODRIGUES DA SILVA 20.081.065 043.450.808.00	Companheira 22/03/1941 solteira	100% R\$ 3.613,50

PIRACICABA, 02 DE JUNHO DE 2019.

PEDRO CELSO RIZZO  
-Presidente-

Publicada na Secretaria Geral do Instituto e no Diário Oficial do Município.

Ilma Gomes de Araujo  
- Dep. de Administração Geral -

\*Publicada novamente por conter correção

RESOLUÇÃO N.º 3.027, DE 24 DE JUNHO DE 2019.  
(Constitui Comissão para promover revisão dos bens móveis do IPASP e dá outras providências)

PEDRO CELSO RIZZO, Presidente do Instituto de Previdência e Assistência Social dos Funcionários Municipais de Piracicaba, no uso das atribuições que lhe são conferidas por lei, baixa a seguinte:

**RESOLUÇÃO**

Artigo 1º - Fica constituída uma Comissão, formada pelos servidores deste Instituto, Sra. Ilma Gomes de Araujo, Sra. Luciene de Albuquerque Santos, Sr. Antonio Carlos Lourenço e Sr. Husani Isaque de Lima Toledo, para, sob a presidência do primeiro, promover revisão dos bens patrimoniais móveis do IPASP, com finalidade de baixa daqueles considerados inservíveis.

Artigo 2º - A comissão terá o prazo máximo de 45 (quarenta e cinco) dias para a execução de seu trabalho, ao final dos quais apresentará relatório formal à Presidência do Instituto.

Artigo 3º - Os trabalhos da Comissão não terão remuneração de espécie alguma, porém serão considerados de relevância para a Autarquia.

Artigo 4º - Esta Resolução entrará em vigor na data de sua publicação, revogadas as disposições em contrário.

Piracicaba, 24 de junho de 2019.

PEDRO CELSO RIZZO  
Presidente do IPASP

Publicada na Secretaria Geral do IPASP e no Diário Oficial do Município.

Ilma Gomes de Araujo  
Deptº de Administração Geral-

**PROCON**

**INTIMAÇÃO**

Em cumprimento à disposição contida no Decreto Municipal nº 15.904, de 12 de novembro de 2014, fica Vossa Senhoria INTIMADA da DECISÃO DO SERVIÇO MUNICIPAL DE DEFESA DO CONSUMIDOR – PROCON.

A parte poderá recorrer da DECISÃO DO SERVIÇO MUNICIPAL DE DEFESA DO CONSUMIDOR – PROCON, no prazo de 10 (dez) dias, contados da data da INTIMAÇÃO, mediante interposição de RECURSO, conforme disposto no art. 13 do referido Decreto Municipal, ou ser recolhido o valor da multa, estipulado no Auto de Infração.

Auto	Número do Processo	Estabelecimento - CNPJ	Data da Autuação	Impugnação	Decisão
Auto de Infração nº 194 série A1	2019 - 27087	Banco Santander (Brasil) S.A. 90.400.888/2622-60	03/06/19	Não	Auto de Infração Mantido
Auto de Infração nº 195 série A1	2019 - 84368	Banco Bradesco S.A. 60.746.948/6504-00	03/06/19	Não	Auto de Infração Mantido

**SERVIÇO MUNICIPAL DE DEFESA DO CONSUMIDOR – PROCON**

Ficam os estabelecimentos, abaixo relacionados, INTIMADOS das DECISÕES DEFINITIVAS constantes nos Processos Administrativos gerados pela fiscalização do SERVIÇO MUNICIPAL DE DEFESA DO CONSUMIDOR – PROCON.

Auto	Número do Processo	Estabelecimento - CNPJ	Data da Autuação	Impugnação	Recurso	Decisão Definitiva
Auto de Infração nº 193 série A1	2019 - 50781	MSA EMPRESA CINEMATOGRAFICA LTDA. 03.608.600/0002-06	17/05/19	Sim	Não	Auto de Infração Mantido



CASA DE AMPARO AOS IDOSOS

Empresa: CASA DE AMPARO AOS IDOSOS
C.N.P.J.: 19.139.111/0001-01
Folha: 0001
Balanco encerrado em: 31/12/2018

BALANÇO PATRIMONIAL

Table with columns: Código Classificação, Descrição, Saldo Atual. Rows include ATIVO (Circulante, Não Circulante) and PASSIVO (Circulante, Social, Tributárias).

Signature of Rosângela Aparecida Bícudo, Diretora. CPF: 067.718.888-94

Signature of Luis Carlos Marin Giusti, Reg. no CRC - SP 5076116-1/SP14643905. CPF: 030.948.608-42

Empresa: CASA DE AMPARO AOS IDOSOS
C.N.P.J.: 19.139.111/0001-01
Folha: 0001

DEMONSTRAÇÃO SUPERAVIT/DEFICIT DO EXERCÍCIO EM 31/12/2018

Table showing financial results: RECEITAS OPERACIONAIS SEM RESTRIÇÃO (348.484,37), RECEITA COM DOAÇÕES (343.017,70), SUPERAVIT BRUTO (348.484,37), DESPESAS (381.996,27), DEFICIT DO EXERCICIO (34.009,92).

Signature of Rosângela Aparecida Bícudo, Diretora. CPF: 067.718.888-94

Signature of Luis Carlos Marin Giusti, Reg. no CRC - SP 5076116-1/SP14643905. CPF: 030.948.608-42

COLETA SELETIVA

Separe os materiais recicláveis e coloque tudo no mesmo recipiente

Metal

Latas de bebidas, alimentos em conserva, pregos, parafusos, arames, bacias, tampas, fios, sucata, baldes e panelas (sem cabo), objetos de ferro, bronze, zinco, chumbo e alumínio...

Papel

Jornais, revistas, caixas de papel e papelão, formulários de computador, envelopes, papéis de rascunho, de embrulho, embalagens Longa Vida, listas telefônicas, folhas de caderno...

Plástico

Garrafas de água e refrigerante, embalagens de produtos de higiene e limpeza, tubos e canos de PVC, brinquedos, sacos, sacolas, baldes, bacias...

Vidro

Garrafas em geral, potes e jarros, vidros de conserva, vidros de produtos de limpeza, frascos, cacos de vidro, cristais, copos...

INFORMAÇÕES: 3402-3122 / 3417-9494



PIRACICABA Prefeitura do Município



SEDEMA Secretaria Municipal de Defesa do Meio Ambiente



# DENTRO DA SUA CASA TEM UM INQUILINO QUE NÃO PAGA ALUGUEL.

*AEDES EM CASA? SE VOCÊ PROCURAR, PODE ACHAR.*

